ONSDAG DEN 31. JULI 2013 | UGE 31

vejleposten

ugeavisen·vejle

BOLIG

DYRVIG VIL SKABE ENKLAVE AF ENERGIVENLIGE HUSE

Se side 12

KULTUR

STORE DANSKE NAVNE SKAL ROCKE I BYPARKEN

Se side 47

DET SKER

SÅ ER DER CYKELFEST I VEJLE

Se side 32, 33,34

PAVA viser vejen mod rust...
- og vi er de eneste der giver levetidsgaranti!
Vi har lånebiler
PAVA er den eneste kæde der er tilsluttet FDM STIKPRØVEKONTROL
PAVA Nr. 1 i rustbeskyttelse
PAVA
PavaVejle.dk
Diskovej 20 • 7100 Vejle • Tlf. 7640 1199
PavaFredericia.dk
Treldevej 150 • 7000 Fredericia • Tlf. 7591 1555

Billederne er Pernilles hukommelse

42-årige Pernille Frandsen har store huller i hukommelsen. De dukkede op efter, at hun blev behandlet med elektrochok mod en alvorlig depression. Hun har derfor brug for familiens fotoalbums, som sin "hukommelse".

Læs side 16

BOLIG VEJLE
- boligmagasin midt i Ugeavisen!

Kontakt os - vi sidder klar med mere information og et fantastisk introduktionstilbud på annoncering i
LOKALOMRÅDETS NYE UGEAVIS!
Ring til annonceafdelingen på 7585 7788 eller send os en mail på: annoncer@jellingugeavis.dk
Jelling Ugeavis
Bugattivej 8 . 7100 Vejle . Tel. 7585 7788 . www.jellingugeavis.dk

PROGRAM 2013
11. august: KANSAS CITY STOMPERS
18. august: NEANDERS

SOMMERJAZZ PÅ MØLLEN
Hør sommerens koncerter på gårdpladsen i Restaurant Børkop Vandmølle. Musikken spiller kl. 13-16. Kom i god tid og nyd en grillbuffet fra kl. 12.00. Se programmet på borkopmolle.dk
RESTAURANT Børkop Vandmølle
VANDMØLLEVEJ 4 • BØRKOP • TLF. 7586 8788 • BORKOPMOLLE.DK

Torsdag den 22. august 2013
GRILL & CASINO
Hyggelig og eksklusiv aften med en saftig grillbuffet, og mulighed for at prøve lykken!
- Eksklusiv grillbuffet med overraskelser inkl. vin, øl, vand og kagebord
- Entré – værdi kr. 80,- (husk billedlegitimation)
- Lykkejetoner – værdi kr. 50,-

Pris pr. pers. kun kr. **295,-**
Dørene åbner kl. 19.00 og maden serveres kl. 20.00-22.00. **Reserver bord på 76 43 50 00.**
CASINO MUNKEBJERG
Munkebjergvej 125 · 7100 Vejle · Tlf. 76 43 50 00 · www.casinomunkebjerg.dk

ER DIT FIRMA TRÆT AF TELEFON "BANK"? HOS OS FÅR DU PERSONLIG RÅDGIVNING OG MERE NÆRVÆR - HVER GANG!
Kom ind til John i filialen på havnen
DEN jyske SPAREKASSE
Havnepladsen 2 | Vejle | Tlf. 75 72 51 11 | www.djs.dk

McKINLEY
FLYVERDRAGT
- Slidstærk
- Åndbar
- Vandtæt
- Komfort

Str. 86 cm til 10/12 år

SPAR 201,-
~~500.-~~ 299.-
4 FARVER
INTERSPORT SPORT TO THE PEOPLE
VEJLE Søndergade • 7582 7357

En kreativ medspiller og din
lokale ugeavis!

md@ugeavisenvejle.dk

Salgschef
Michael Damgaard
Direkte 76 41 48 56

clje@ugeavisenvejle.dk

Redaktør
Claus V. Jensen
Direkte 76 41 48 70

kl@ugeavisenvejle.dk

Journalist
Klaus Lindholm
Direkte 76 41 48 87

ch@ugeavisenvejle.dk

Konsulent
Christina Søs Dupont
Direkte 76 41 48 47

chhe@ugeavisenvejle.dk

Salgsleder
Chris Hermansen
Direkte 76 41 48 44

ms@ugeavisenvejle.dk

Konsulent
Merete Skak
Direkte 76 41 48 83

bw@ugeavisenvejle.dk

Konsulent
Birgit Wiberg
Direkte 76 41 48 95

anbr@ugeavisenvejle.dk

Konsulent
Annette Brink
Direkte 76 41 48 43

soko@vejleamtsfolkeblad.dk

Konsulent
Søren-Henrik Kongsgaard
Direkte 76 41 48 91

beja@ugeavisenvejle.dk

Konsulent
Behrad Jafari
Direkte 76 41 48 93

jogr@vejleamtsfolkeblad.dk

Key Account Manager
Jørgen Grønkjær
Direkte 76 41 48 89

INDLEVERINGSFRISTER FOR ANNONCER:
Booking af annoncer der skal i korrektur: **Senest onsdag kl. 10.00.**
Booking af annoncer med færdigt materiale: **Senest fredag kl. 10.00.**

Sidste frist for indlevering af færdigt materiale: **Senest fredag kl. 10.00**
Færdige forudbestilte annoncer sendes på ugeavisen@ugeavisenvejle.dk

INDLEVERINGSFRIST FOR REDAKTIONEL OMTALE:
Indleveringsfrist for redaktionel tekst: **Senest torsdag eftermiddag.**
Redaktionel stof sendes på redaktion@ugeavisenvejle.dk

Udgivelsesområde:
Vejle, Assendrup, Bredal, Bredsten, Brejning, Børkop, Daugård, Grejs, Hedensted, Ildved, Jelling, Jerlev, Lindved, Sandvad, Skibet, Skærup, Ødsted, Ø. Snede.

Udgiver: UgeAvisen Vejleposten
Prod.: UgeAvisen Vejleposten
Tryk: Erritsø Tryk A/S

FSC www.fsc.org MIX Papir fra ansvarlige kilder FSC® C028215

Erhvervsmæssig affotografering eller anden form for gengivelse af Ugeavisen Vejlepostens annoncer, tekst og billeder er ikke tilladt.

Kontrolleret nettoplag ifølge Dansk Oplagskontrol pr. 1.6.2011 44.000 eksemplarer

Medlem af Danske Distriktsblade – Danmarks eneste landsdækkende salgs- & serviceorganisation med mere end 100 medlemmer.

HAR DU IKKE MODTAGET UGEAVISEN SÅ RING TIL: FK DISTRIBUTION PÅ TLF. 8628 8900 ELLER MAIL: KVALITETVEST@FK.DK

Ugeavisen gør opmærksom på, at annoncer i vore hæftede og trimmede indstiks aviser, f.eks. Bolig Vejle, eller City Vejle, er "krympede" for en grafisk tilpasning af disse produkter. Annoncerne beregnes efter den normale annoncestørrelse, før denne krympning. Ugeavisen Vejleposten påtager sig intet erstatningsansvar, som følge af evt. trykfejl i annoncer og tekst. Reklamationer over fejl i en annonce må være bladet i hænde senest 5 dage efter 1. indrykning. Bladet kan heller ikke påtage sig at dække udgifter som følge af forsinkelser i bladleverancen.

vejleposten ugeavisen·vejle
bugattivej 8 . 7100 vejle
tel.: 7583 1000 . fax 7572 1727
www.ugeavisenvejle.dk . @: ugeavisen@ugeavisenvejle.dk

Annoncer sendes til: ugeavisen@ugeavisenvejle.dk
Redaktionel tekst sendes til: redaktion@ugeavisenvejle.dk

Jyskemedier
Ugeavisen Vejle er en del af Jyske Medier A/S, der udgiver 3 dagblade og 15 ugeaviser. Desuden omfatter koncernens aktiviteter trykkeri-virksomhed, distribution, web, radio og grafisk produktion. Jyske Medier A/S kan via disse selskaber producere og formidle nyheder, annoncer og markedsføringsstrategier til flere end 500.000 læsere og over 300.000 lyttere. Koncernen beskæftiger knap 250 ansatte. Mere information på **jyskemedier.dk**

Bilen, der blev kendt fra tv-serien "De uheldige helte". Kenth Damkjær Runges Ferrari Dino er klart til start i Munkebjerg Hillclimb.

Blandt løbets ældste biler er den M.G. Magnette fra 1934, som Svend Algren fra Helsingør stiller op med.

For fyrre år siden var Fiat et af de mest solgte bilmærker i Danmark, og Ole Karlsens Fiat 128 var en for datiden kvik og velkørende familiebil til små penge.

Fuldt hus på landets eneste serpentinervej

Biler fra perioden 1925-1986 kan opleves til Munkebjerg Hillclimb 11. august

Danmarks smukkeste motorløb, Munkebjerg Hillclimb ved Vejle Fjord, melder fuldt hus på deltagerlisten til løbet, der køres søndag 11. august.

- Vi har 80 deltagere i biler, der dækker perioden fra 1925 til 1986, så der bliver noget for enhver smag inden for klassiske biler, fortæller organisationschef Søren Duun fra Historisk Motor Sport Danmark.

Desuden har løbsledelsen sat 10 pladser af til specielt indbudte deltagere med særligt interessante biler.

Det er gratis at overvære det smukke løb, hvor gamle biler kører for fuld fart op ad landets eneste ægte serpentinervej, den halvanden kilometer lange snoede vej fra Vejle Fjord op gennem skoven til Munkebjerg Hotel.

- Kommer man som tilskuer til løbet i en historisk bil, kan man på løbets hjemmeside indløse et pas, der giver ret til at køre helt ind i classic carpark-området ved start og ryttergård. 30 biler fra classic carpark får desuden en opvisningstur på bjergvejen, så det er en god idé at melde sig til i en fart, siger Søren Duun.

Tolv fra Vejle

En af løbets ældste biler er den M.G. Magnette K1 fra 1934, som Svend Algren fra Helsingør stiller op med. Fra løbets hjemby Vejle kommer 12 deltagere herunder Kenth Damkjær Runge i en Ferrari Dino og Ole Karlsen i Fiat 128. Biler der repræsenterer henholdsvis det ypperste og det mest udbredte i tiden omkring 1970.

Er man sulten efter endnu mere motorløb, kan man se deltagerne teste deres biler dagen før, lørdag eftermiddag, på Bugattivej i Vejle, hvor der også køres et rallysprint for deltagerne.

Man finder alle informationer om Munkebjerg Hillclimb på løbets hjemmeside www.munkebjerghillclimb.dk.

mad med mere
v/Tom Munkholm
Tilbuddene gælder fra onsdag den 31. juli t.o.m. tirsdag den 6. august

Prinsessebøf
Af oksetyksteg
2 stk. kr. **99,00**

Kalkungryde
Pr. 1/2 kg. kr. **59,00**

Hakket magert skinkesmåkød
Pr. 1 kg kr. 65,00
Ta' 2 kg kr. **110,00**

Grillbar
Med mange lækre varianter. Frit valg.
8 stk. kr. **150,00**

Pulletpork kit
Forstegt med en bakke coleslaw og barbecuesauce. Nok til 4 pers.
Pr. kit kr. **139,00**

Ugepakke
600 g hakket kalv og skinke
4 stk. kyllingelår (med barbecue)
4 skiver XL grillflæsk
600 g kød til stroganoff
1,2 kg grillkam
Pr. pk. kr. **299,00**

Ny røget løgpølse
Hjemmelavet
Pr. stk. kr. **35,00**

Slagter Grønvalls eftf.
Strandvejen 74 · Vejle Ø · Tlf. 75 81 52 03 · www.slagtergronvall.dk
Man-fre kl. 8.30 – 17.30 · Lør kl. 8.00 – 13.00

2. AUGUST

POST DANMARK RUNDT

KIDDESVEJ

Igen i år kæmpes om sejren i Kongeetapen.
Kom og hep sammen med alle de andre begejstrede cykelfans.
Rytterne forventes i Vejle omkring kl. 16.30, men kom i god tid.

Mærk stemning og hep på de 700 motionister,
som også prøver kræfter med Kongeetapen.

ZULU SOMMERBIO

BYPARKEN... OGSÅ 3. AUG.

Mød MARK WAHLBERG og JAMES BOND i Byparken til
ZULU Sommerbio, som besøger Vejle for første gang.

Det er gratis. Det er udendørs. Det er hyggeligt.

Filmene vises kl. 21.30.

city vejle vejle KOMMUNE oplev.vejle.dk

Interessen for Børnefilmfestivalen i Byparken var ikke overvældende, men de familier, der dukkede op, nød både vejret og arrangementet. Foto: Angelina Owino

500 børn til filmfestival i Byparken

Børnefilmfestivalen gik ikke helt så godt, som håbet

Et sted mellem 500 og 600 børn kiggede med på storskærmen, der lørdag var sat op i Byparken i Vejle i forbindelse med arrangementet Børnefilmfestivalen.

Børnefilmfestivalen er i bedste Grøn Koncert-stil en rullende festival, der hen over sommeren besøger en række byer i landet for at vise film for børn i alderen 2 til 13 år. I modsætning til Grøn Koncert er Børnefilmfestivalen dog gratis at deltage i.

Lørdag var karavanen så nået til Vejle, der tog imod fra klokken 10.30. Klokken 11.00 blev der blændet op for den første film, som var Prop & Berta. Efterfølgende kunne man også opleve både Hannibal & Jerry og Tempelriddernes Skat, og det var der altså også en del, der gjorde, men desværre ikke helt så mange som arrangørerne havde håbet. Målet var på forhånd sat til cirka 1000 børn, fortæller tovholder Jakob Bjørning, så der er plads til forbedring.

Noget af det, der skal forbedres til næste gang, er samarbejdet med kommunerne i de byer, hvor festivalen slår sig ned, og så skal man måske overveje, om tidspunktet lige midt i industriferien er velvalgt, mener Jakob Bjørning.

Børnefilmfestivalen gennemføres i samarbejde med en lang række sponsorer, ligesom den i høj grad er baseret på frivillig arbejdskraft, så den svigtende tilslutning får ikke de store økonomiske konsekvenser for arrangørerne.

500-600 børn og deres familier lagde vejen forbi Byparken og Børnefilmfestivalen i lørdags.

AUGUSTUDSALG FREDAG DEN 2. AUGUST 2013
LAGERSALG DIREKTE FRA LAGER

ÅBNINGSTIDER UGE 31
FREDAG 9.30-18.00 – LØRDAG 09.30-14.00

Terre dei Dogi 2010 Cabernet Sauvignon — spar 46%
1 fl. 109,- / 6 fl. Kr. 349,-
SØLVMEDALJE af Decanter og Concours Mondial Bruxelles – ITALIEN

Saint Clair Vicars Choice 2012 Sauv. Blanc og Chardonnay — spar 40%
1 fl. 169,- / 6 fl. Kr. 499,-
Winery of the year, New Zeeland Winestate – NEW ZEELAND

Monte Y Rosa 2010 Gran Reserva Carmeñere — spar 58%
1 fl. kr. 119,- / 6 fl. Kr. 299,-
Viña La Rosa's top vin fra Cachapoal Valley, fås også i hvid – CHILE

Passo Rosso 2011 Negroamaro/Primitivo DOC — spar 45%
1 fl. kr. 90,- / 6 fl. kr. 300,-
Fuldfed, solmoden, masser af saft og kraft – SYDITALIEN

Pusarosso 2011 Zinfandel — spar 50%
1 fl. kr. 79,75 / 6 fl. kr. 249,-
ZINFANDEL har sin oprindelse syd Italien, Pusarosso et imponerende resultat - ITALIEN

Bonhomme Costières De Nimes 2010 — spar 40%
1 fl. kr. 79,- / 6 fl. kr. 289,-
Fås også i rosé. Gamle vinstokke i de berømte Durancien sandsten – ITALIEN

Spiegelau glas Authentis — spar 33%
vejl. kr. 89,- / 8 stk. kr. 479,-

Spiegelau Authentis Casual — spar 37%
vejl. kr. 79,- / 4 stk. kr. 199,-

Kom & smag
WINE OUTLET VEJLE
SJÆLLANDSGADE 25C 7100 VEJLE TLF. 7582 6500
WWW.WINEOUTLETVEJLE.DK
Find os på facebook
facebook

Familieadvokat Britt Reinwald (H)

Advokat Britt Reinwald
med møderet for højesteret er din families erfarne familieretsadvokat.

Hvem skal arve dig?

Har du brug for hjælp til dødsboet og opgørelsen af det private skifte?

Vidste du, at alle familier med børn, bør have et testamente, uanset om I er gift, om I er samlevende eller om børnene er flyttet hjemmefra?

Testamente for kr. 2900,-

Advokat Reinwald
Den Hvide Facet 1,1 . DK-7100 Vejle
T 7640 5510
britt@advokatreinwald.dk
www.advokatreinwald.dk

vi er altid med på de nyeste trends!

Herreklip inkl. vask/føn 298 DKK

Dameklip inkl. vask/føn 398 DKK

Frisør Lyhne

Bestil tid online frisorlyhne.dk

Scan koden og bestil tid allerede nu

- Frisør Lyhne — Gammelbro 28, Billund — Tlf. 7672 1020
- Frisør Lyhne — Bredballe Center 25, Vejle — Tlf. 7571 1020
- Frisør Lyhne — Vindinggård Center 27A, Vejle — Tlf. 7583 1020
- Frisør Lyhne — Vejlevej 7, Jelling — Tlf. 7587 1020

info@frisorlyhne.dk
www.frisorlyhne.dk

SENGE UDSALG

SPAR 13.200 Kr. på 2 stk. 90x210 SX One elevationssenge

Komplet med Stålben og latextop.

~~Før pris: 29.199,-~~

NU kun kr. 15.999,-

SXone

Komplet Auping dobbeltseng*
NU! Kr. 19.995
(Vejl. pris kr. 25.675,-)

*Prisen gælder ved køb af et Support, 2 stk. AVS 411 plan sengebunde og 2 stk. Cresto madrasser. Størrelse 160/180/200 x 200/210 cm. Tilbuddet er ekskl. tilbehør. Kan ikke kombineres med andre tilbud.

auping

SPAR 8000 Kr. på 2 stk. 90x210 Medley

Komplet med SX Stålben og Comfort Natur latextop.
Vælg mellem fast eller medium.

~~Før pris: 29.999,-~~

NU kun kr. 21.999,-

Wonderland

MANDAG 10 - 17
TIRS-TORSDAG 10 - 17
FREGAG 10 - 18
WEEKENDÅBENT
begge dage 10 - 15
Åben udvalgte søndage

Staldgårdsgade 10
7100 Vejle
75 833 277

SENGEEXPERTEN
i Vejle Centrum

WEBSHOP

SENGEEXPERTEN.DK

SENGE UDSALG

Hästens
since 1852

Bliv forelsket. Hver nat.

Fra Kr.:
27.980,-

Prøv skøn sommersøvn
I Hästens boxmadrasser
Lige nu intropris på alle boxe!

Denne sommer præsenterer Hästens med stolthed en ny kollektion af rammesenge. Fald i søvn i en håndbygget seng fra Sverige.

hastens.com

SPAR 16.000 Kr. på 2 stk. 90x200 senge

Komplet med SX Stålben og valgfri toppe.
Vælg mellem fast eller medium.
Du får tilbehør med for 3000 kr. på denne seng.
Sidetop er inklusiv i prinsen.

~~Før pris: 40.996,-~~

NU kun kr. 24.999,-

Dunlopillo

TEMPUR®
MADRASSER OG PUDER

SPAR 9.000,-

TEMPUR® Relaxation Slideback

TEMPUR® Relaxation Slideback – 19 cm madrasser
Sengeramme og elevation i ét inkl. TEMPUR® Sensation 19 madrasser, 180 x 200 cm
Før 35.996,- NU 26.996,-*

TEMPUR® Relaxation Slideback – 22 cm madrasser
Sengeramme og elevation i ét inkl. TEMPUR® Sensation 22 Deluxe madrasser, 180 x 200 cm
Før 39.996,- NU 30.996,-*

TEMPUR® Relaxation Slideback – 27 cm madrasser
Sengeramme og elevation i ét inkl. TEMPUR® Sensation 27 Deluxe madrasser, 180 x 200 cm
Før 43.996,- NU 34.996,-*

*Ekskl. ben, gavl og puder

cosmographic Tilbuddet gælder fra den 22. juli – 15. september 2013. Der tages forbehold for udsolgte produkter og evt. trykfejl.

TEMPUR® Original
god støtte - en fast følelse

TEMPUR® Sensation
god støtte - en traditionel følelse

TEMPUR® Cloud
god støtte - en blød følelse

MANDAG	10 - 17
TIRS-TORSDAG	10 - 17
FREGAG	10 - 18
WEEKENDÅBENT begge dage	10 - 15

Åben udvalgte søndage

Staldgårdsgade 10
7100 Vejle
75 833 277

SENGEEXPERTEN
i Vejle Centrum

WEBSHOP

SENGEEXPERTEN.DK

UDSALG UDSALG UDSALG UDSALG UDSALG UDSALG UDSALG UDSALG UD

MARKISER

FABER ER I SÆRKLASSE som producent af markiser

Sadolin Farveland forhandler alle Fabers markiser. Og Sadolin Farvelands markise ekspert Michael har 10 års erfaring fra hans tid hos Faber. Så skal du have markiser kan du ikke komme i bedre hænder. Kom ind og få et uforbindende pristilbud.

HURTIG LEVERING

Op til 100 markiser på lager - derfor hurtig levering.
Ring og spørg om vi har **DIN STØRRELSE!**

Bare spørg

SPAR 25%
PÅ ALLE FABER MARKISER
Gratis måltagning.
Vi monterer din nye markise til
1/2 PRIS

HALV LUKKET MARKISE

Med motor og fjernbetjening. Markisedugen er fremstillet i smuds- og vandafvisende acryl. Stel, skruer og bolte er galvaniseret jern, alu eller rustfrit stål så det ikke ruster. Vælg mellem hvid stel og sandfarvet dug, grå stel med grå dug eller hvid stel og sort dug.

SPAR OP TIL 3.000,-

300x250 cm 6.999,-
360x300 cm 7.499,-
480x300 cm 7.999,-
520x300 cm 8.999,-
Montering fra 2000,-

LUKKET MARKISE

Terrassemarkise.
En meget kompakt markise. Markisen er pulverlakeret, så den er nem at rengører. Velegnet til montering på mur, under udhæng eller på spær. Leveres med motor og fjernbetjening. Fås i 3 størrelser.
Vælg mellem hvid stel og sandfarvet dug, grå stel med grå dug eller hvid stel og sort dug.

SPAR OP TIL 5.000,-

360x250 cm 11.999,-
480x300 cm 14.999,-
Montering fra 2000,-

LUKSUS MARKISE

Terrassemarkise model Nice.
En meget kompakt markise, er også velegnet hvor pladsforholdene er små. Markisen er pulverlakeret, så den er nem at rengører. Velegnet til montering på mur, under udhæng eller på spær. Leveres med motor og fjernbetjening. Fås i 3 størrelser. Lysegrå dug med grå stel. Grå og hvidstribet dug med hvid stel.

SPAR OP TIL 7.000,-

360x270 cm 11.999,-
480x270 cm 14.999,-
Montering fra 2000,-

RESTPARTI SÅ LÆNGE LAGER HAVES

RING EFTER GARDINBUSSEN
7583 0134

PRIS GARANTI

GARDINER

& solafskærmning

BESTEM SELV RABATTEN!

VI måler og **VI** rådgiver hjemme hos dig
VI monterer — **15%**

VI måler og **VI** rådgiver hjemme hos dig
DU monterer — **20%**

DU måler og **VI** rådgiver i butikken
DU monterer — **25%**

- **Rullegardiner**
- **Plisségardiner**
- **Lamelgardiner**
- **Persienner**
- **Gardiner**
- **Panelgardiner**
- **Lift og foldegardiner**

Faber · MHZ LIGHT · SPACE · LIFE · SOLIC.dk · LISSAU · suntex creative solutions

Bare spørg

LAMELGARDINER

PLISSEGARDINER

RULLEGARDINER

PERSIENNER

BEMÆRK! Tilbudene gælder KUN i Sadolin Farveland i Vejle

ÅBNINGSTIDER:

Vejle:
Mandag-torsdag kl. 8.00-17.30
Fredag kl. 8.00-19.00
Lørdag kl. 9.00-14.00

Sadolin Farveland

Codanhus, Foldegade 27, 7100 Vejle, tlf. 75 83 01 34

UDSALG UDSALG UDSALG UDSALG UDSALG UDSALG UDSALG UDSALG

UDSALG PÅ MALING

SPAR 30 40 50%

VANDSKURINGSMALING
Vandskuring til indvendige vægge, hvor der ønskes overfladestruktur som en vandskuret væg. 16 kg/10 ltr.
Vejl. pris 699,-

SPAR 50%
10 kg/10 liter
349,-

SADOLIN FARVELAND VÆGGE VÆGGE MAT GLANS 5
Glans 5 helmat er en god allround vægmaling, du kan bruge mange steder i hjemmet. God dækevne. Kan tones i mange farver.
Vejl. pris 1099,-

SPAR 500,-
Frit valg 10 liter
599,-

SADOLIN FARVELAND VÆGGE ROBUST GLANS 10
Glans 10 silkemat vægmaling med god dækkraft. Den silkematte overflade tåler hyppig rengøring og fås i tusindvis af smukke farver.
Vejl. pris 1199,-

SPAR 500,-
Frit valg 10 liter
699,-

SADOLIN FARVELAND VÆVLIM
Vævlim 15 liter. Til opsætning af glasvæv, filt m.m. Vejl. pris 299,-

SPAR 100,-
15 liter
199,

LETSPARTEL MEDIUM
10 liter. Færdigblandet spartelmasse til ud- og bredspartling af nye gipsplader samt vægge og lofter i tørre rum. Vejl. pris 219,-

SPAR 110,-
10 liter
109,-

spar op til 70%

GLASFILT
1. sortering til helt glatte vægge og lofter.
Rulle med 25 m.
Før 9,95 pr. m.
SPAR 70%
Pr. meter
2,95

GRUNDET GLASVÆV
2. sortering m. ubetydelige små fejl. Ass. str.
Før 9,95 pr. m.
SPAR 50%
Pr. meter
4,95

GRUNDET GLASFILT
1. sortering. Super kvalitet.
Til helt glatte vægge og lofter.
Rulle med 25 m.
Før 19,95 pr. m.
SPAR 60%
Pr. meter
7,95

GRUNDET GLASVÆV
1. sortering, lavstruktur.
Rulle med 25 m.
Før 19,95 pr. m.
SPAR 50%
Pr. meter
9,95

SADOLIN VÆGGE 10
Glans 10 silkemat maling der giver en mat slidstærk overflade. Suveræn dækkraft, tåler hyppig rengøring og fås i tusindvis af smukke farver. Velegnet til værelser, stue, køkken m.m.
10 ltr. Vejl. pris 1349,-

SADOLIN VÆGGE 5
Helmat maling med suveræn dækkraft. Er nem at arbejde med og den matte overflade tåler let rengøring.Vælg mellem tusindvis af smukke farver.
10 ltr. Vejl. pris kr. 1249,-

FRIT VALG
SPAR OP TIL 550,-
10 liter
799,-

SADOLIN FARVELAND TRÆ & METAL
2,5 liter, glans 40. Holdbar vandbaseret akrylmaling til møbler, paneler, radiatorer samt døre og vinduer. Vejl. pris 649,-

SPAR 250,-
2,5 liter
399,-

SADOLIN FARVELAND KØKKEN & BAD
Glans 20 - Super maling til køkken og bad hvor der stilles store kvalitetskrav. Kan tones.
Vejl. pris 899,-

SPAR 350,-
5 liter
499,-

Bare spørg

BEMÆRK! Tilbudene gælder KUN i Sadolin Farveland i Vejle

ÅBNINGSTIDER:

Vejle:
Mandag-torsdag kl. 8.00-17.30
Fredag kl. 8.00-19.00
Lørdag kl. 9.00-14.00

Sadolin Farveland

Codanhus, Foldegade 27, 7100 Vejle, tlf. 75 83 01 34

UDSALG UDSALG UDSALG UDSALG UDSALG UDSALG UDSALG UDSALG UDSALG

UDSALG

SPAR 30 40 50%

PÅ ALT PINOTEX TRÆBESKYTTELSE

SPAR 100,-

PINOTEX TERRASSEOLIE PLUS
Trænger dybt ind i træet og er stækt vandafvisende. Særdeles velegnet til terrasser.Flere farver. Vejl. pris 699,-

5 liter... 599,-

SPAR OP TIL 300,-

PINOTEX LÆRKETRÆSOLIE
Pinotex har et komplet program af træolier, der sikrer dit træværk en robust og vandafvisende overflade.
Vejl. pris 2,5 liter 499,-

2,5 liter 399,-
5 liter... 699,-

SPAR OP TIL 300,-

PINOTEX CEDERTRÆSOLIE
En vegetabilsk olie som er velegnet til lodrette konstruktioner og flader af cedertræ m.m. Højt tørstofsindhold som giver lang holdbarhed.
Vejl. pris 2,5 liter 499,-

2,5 liter 399,-
5 liter... 699,-

SPAR 100,-

PINOTEX ÆDELTRÆOLIE
Til havemøbler m.v. giver en meget vandafvisende overflade og beskytter mod overfladebegroning..
Vejl. pris 499,-

2,5 liter... 399,-

EXTRA NEDSAT

SPAR op til 600,-
10 liter
999,-

Op til 10 års holdbarhed

PINOTEX SUPERDEC
Baseret på en blanding af alkyd/akryl bindemidler som er vandfortyndbar. Pinotex Superdec har en meget elastisk overflade, som reducerer risikoen for revnedannelser efter produktet er tørt. Holder op til 10 år.
Vejl. pris 1.599,-

EXTRA NEDSAT

SPAR op til 500,-
10 liter
899,-

PINOTEX CLASSIC – HELDÆKKENDE
En heldækkende oliebaseret træbeskyttelse, som er velegnet til facader, beklædninger, vinduer, døre, plankeværk og lign. Pinotex Classic giver dit træværk god beskyttelse.
Vejl. pris 1.399,-

SPAR 450,-
10 liter
1299,-

PINOTEX SUPERDEC-PLUS
Udviklet på basis af vegetabilske olier og alkyd ved en patenteret teknologi som sikrer enestående indtrængning og optimal beskyttelse mod al slags vejr. Er vandfortyndbar. Holdbarhed op til 12 år.
Vejl. pris 1749.-

SPAR 400,-
10 liter
1349,-

PINOTEX ULTRADEC
Unik højkvalitets akrylbaseret, vandig, heldækkende træbeskyttelse. Giver optimal beskyttelse mod det nordiske klima med en holdbarhed på op til 16 år og ekstra god farve og glans holdbarhed. Ultradec er desuden Svanemærket.
Vejl. pris 1749,-.

SPAR 100,-
5 liter
399,-

SPAR 250,-
10 liter
749,-

PINOTEX SUPERBASE
Vandfortyndbart, olieholdigt grundingsmiddel, som anvendes under alle træbeskyttelser. Beskytter i dybden mod råd og svamp

SPAR 200,-
BEMÆRK! 6 liter
399,-

PINOTEX CLASSIC
En lysægte og vejrfast transparent oliebaseret træbeskyttelse, som giver god beskyttelse mod blåsplint og skimmelsvamp. Pinotex Classic fremhæver træets struktur og åretegning så det fremstår smukkest muligt. Pine, Teak, Sort, impr. grøn.
Vejl. pris 6 liter 599,-

SPAR 150,-
5 liter
549,-

PINOTEX TRANSPARENT PLUS
Udviklet på basis af vegatabilske olier og akryl ved en patenteret teknologi. Trænger dybt ind i træet og det meget høje tørstofindhold gør,at man kan forvente en ekstra lang holdbarhed på op til 8 år!
Er vandfortyndbar.
Vejl. pris 5 liter 699,-.

BEST IN TEST

Pinotex Dør- og Vinduesmaling er vurderet til Bedst i Test af Danmarks Teknologiske Institut Læs mere på: WWW.SADOLIN-FARVELAND.DK

PINOTEX DØR- OG VINDUESMALING
Hurtigeretørrende maling til vinduer og døre - udendørs, hvor man typisk ønsker en lidt højere glans, end ved traditionelle træbeskyttelser. Tør på kun 2 timer... Bedst i Test...
Vejl. pris 589,-

SPAR 190,-
2,5 liter
399,-

BEMÆRK! Tilbudene gælder KUN i Sadolin Farveland i Vejle

ÅBNINGSTIDER:

Vejle:
Mandag-torsdag kl. 8.00-17.30
Fredag kl. 8.00-19.00
Lørdag kl. 9.00-14.00

Sadolin Farveland

Codanhus, Foldegade 27, 7100 Vejle, tlf. 75 83 01 34

UDSALG UDSALG UDSALG UDSALG UDSALG UDSALG UDSALG UDSALG UD

UDSALG

PÅ ALT MUR-/FACADEMALING

SPAR 30 40 50%

SPAR 250,-
10 liter
749,-
(tonet 799,-)

SADOLIN STÆRK-MURMALING

Helmat olieemulsionsmaling som er diffusionsåben og fremstår med et kalkmat udseende. God vejrestandig overflade der lukker af for slagregn. Velegnet som et holdbart alternativ til kalk og cementmaling. Kan tones i mange farver. 10 liter. Vejl. pris op til 999,-

SPAR 530,-
10 liter
1299,-

SADOLIN FACADEMALING EXTRA - NANOTEC

Fantastisk nyudviklet diffusionsåbent produkt, baseret på den nye nanoteknologi Col 9. Perfekt til dem der ikke ønsker at behandle deres facade så tit. Nanopartiklerne i malingen gør at overfladen bliver vand og smudsafvisende og holdes fri for belægninger i længere tid. Holdbar op til 15 år.
Kan tones i mange farver. Vejl. pris 1.829,-

SPAR 50,-
1 rulle
99,-
3 ruller
199,-
SPAR 248,-

AFDÆKNINGSMÅTTER

Rulle med 10 m. Stofmåtte suger dine malerdryp, så du ikke glider i malingen eller afsætter mærker igennem. Vejl. pris149,-

SPAR 200,-
W560
799,-

WAGNER W560

Hurtigere ... her kan penslen ikke følge med!
Vejl. pris 999,-

SPAR 300,-
10 liter
599,-

SADOLIN FARVELAND MURMALING

En stærk helmat og diffusions-åben facademaling, der fremstår med kalkmat udseende. Kan tones i lyse farver. Tonet 649,-.
Vejl. pris 899,-

SPAR 100,-
2,5 liter
399,-

SADOLIN SOKKELMALING

2.5 liter. Vejrmodstandsdygtig maling til sokler. Kan tones i alle farver.
Vejl. pris 499,-

MAXI 3 GRUNDRENS

Grovrengøringsmiddel til 102 smudstyper. Skånsom mod dig og miljøet. Opløser olie, fedt, sod og snavs. m.m. Blandes med vand.

TA' 3 BETAL FOR 2
1 LITER 79,95
Ta' 3 x 1 LTR
159,95

SPAR 700,-
Wagner Sprøjtepistol
1599,-

WAGNER FINECOAT W 867 E

Universalsprøjte med en pistol til vandbaseret loft- og vægmaling samt murmaling og træbeskyttelse. En pistol til lak og træbeskyttelse m.v. af enhver art. Alle funktioner kan styres direkte fra pistolen, der er i det smarte Click & Paint design. Hurtige farveskift og let rengøring.

BORUP MUR- & SOKKEL ASFALT

Til isolering og veligeholdelse af beton, murværk m.v. Primært som fugtisolering på sokler og fundamenter, både over og under terræn, eller blot til opfriskning af husets sokkel.

SPAR 25%
2,5 liter
149,-

SPAR 25%
5 liter
249,-

SUVERÆN KVALITET

SPAR 600,-
10 liter
599,-

SADOLIN TAGMALING

Specialmaling udviklet til maling af eternittage, skifereternit og tegl (dog ikke glaserede), ubehandlede samt tidligere behandlede.
Fås i sort. Vejl. pris 1199,–

BEMÆRK! Tilbudene gælder KUN i Sadolin Farveland i Vejle

ÅBNINGSTIDER:

Vejle:
Mandag-torsdag kl. 8.00-17.30
Fredag kl. 8.00-19.00
Lørdag kl. 9.00-14.00

Sadolin Farveland

Codanhus, Foldegade 27, 7100 Vejle, tlf. 75 83 01 34

Vejle er et godt sted at vokse ud fra

49-årige Michael Dyrvig fra Aalborg vil realisere sit drømmeprojekt i Vejle. Han vil skabe en enklave af energieffektive huse i Bredal

Af Claus V. Jensen

clje@ugeavisenvejle.dk

Vejle er en hyggelig by. Den ligger naturskønt, har en god gågade, et varieret kulturliv og et godt cafémiljø. Samtidig ligger den centralt i landet med gode adgangsforhold til motorvejsnettet, og når man ser på elitesporten i byen, er der også potentiale.

Michael Dyrvigs liste over Vejles positive sider er lang, og netop derfor har han valgt, at Vejle skal være udgangspunktet for hans virksomhed A1-Huse ApS, der ad åre forhåbentligt kommer til at sætte sig præg på det danske boligmarked, men som foreløbigt har købt en udstykning med 14 parceller på Enggårdstoften i Bredal, hvor der skal opføres lige så mange særdeles energieffektive huse.

- Vejle er en dejlig by og et godt sted at starte, men det er også et godt sted at vokse ud fra. Herfra kan man komme rundt til en række større byer som Århus, Odense, Hosens, Esbjerg og hele Trekantområdet på en times tid, fortæller Michael Dyrvig.

Passer sig selv

49-årige Michael Dyrvig er egentlig fra Aalborg, og det fornægter sig ikke, når han fortæller om sit projekt på Enggårdstoften, hvor han drømmer om at skabe en lille enklave af moderne selvkørende huse.

- Det er huse, der passer sig selv. De producerer selv den energi, der skal bruges til varme og el, så det har man ikke udgifter til, og udenfor er der udelukkende benyttet vedligeholdelsesfrie og uforgængelige materialer. Kommer man tilbage hertil om 100 år, vil huset stadig ligne sig selv, konstaterer Michael Dyrvig, mens han viser rundt og forklarer selv små detaljer med den entusiasme, der kendetegner en iværksætter, som brænder for sit projekt.

Og det gør nordjyden, der er uddannet civilingeniør med fokus på arkitektur og design. Han har således ikke bare kæmpet en kamp for at få banken overbevist om styrkerne i hans idé, han har også kastet alt, hvad han selv ejer og har, ind i virksomheden, der blev stiftet ved årsskiftet.

- Jeg håber, folk får øjnene op for, hvad sådan et hus kan, og personligt mener jeg jo, alle huse skal hæves til det her niveau, siger han med henvisning til energimærkningen A1, der er den højeste energiudmærkelse, et hus kan få i dag.

Michael Dyrvig er egentlig fra Aalborg, men det er i en udstykning i Bredal lidt udenfor Vejle, han har valgt at realisere sit boligprojekt, der omfatter 14 parceller og lige så mange energieffektive A1-huse. Foto: Torben Hansen

Ifølge Michael Dyrvig er der dog et stykke vej endnu, for der er ikke mange virksomheder, der som hans målrettet går efter at opføre den type særdeles energieffektive huse.

Når tiden er vigtig

De fjorten parceller på Enggårdstoften er mellem 360 og 600 kvadratmeter.

Foreløbigt er der bygget huse på to af dem. Et af dem er allerede solgt men benyttes dog stadigt som udstillingshus, mens Michael Dyrvig selv bor i det andet, når han opholder sig i Vejle, og det gør han ofte. Husene er 117 kvadratmeter og bygget af entreprenøren GGS.gruppen A/S i Løsning, som A1-Huse ApS har indgået samarbejde med.

- Jeg vil sige, det er huse til de mennesker, der har opdaget, at tid er den mest værdifulde ressource, vi har, og så er det egentlig underordnet, om man er en børnefamilie eller tilhører det grå guld, siger Michael Dyrvig, der selv har tegnet husene og udviklet konceptet bag byggeriet.

Nu venter han bare på, at folk får lyst til at kigge forbi, og i mellemtiden falder han selv bedre og bedre til på Enggårdstoften.

- Det er virkelig dejligt i Vejle, og det er bestemt ikke utænkeligt, at jeg selv ender med at flytte herned.

Besøg A1-Huse ApS på Enggårdstoften 30 i Bredal eller på www.a1huse.dk.

Husene er 117 kvadratmeter og er bygget sammen to og to med en garage imellem sig. Udvendigt er husene ifølge Michael Dyrvig vedligeholdelsesfrie.

De to huse, der er bygget på Enggårdstoften i Bredal, fungerer som udstillingshuse.

Åben have hos Rita og Bruno

De kommende weekender kan man opleve Årets Have 2012

Rita og Bruno Schurmann på Sejersmosegård, Sejersmosevej 5 ved Gadbjerg har modtaget prisen "Årets Have 2012" fra Landbrug & Fødevarers Haveudvalg. Hvorfor valget faldt på netop den have, kan man selv danne sig et indtryk af i den kommende weekend eller i weekenden 10.-11. august, hvor der er åben have. Entré 20 kroner.

Der er tale om en 1500 kvadratmeter stor landbohave, som byder den besøgende velkommen med en række spidsløn og georginer i indkørslen til haven. Gårdspladsen er et farveorgie indrammet af bygninger på alle fire sider. Over alt er der mange krukker med kæmpestore hortensiaer, som er valgt på grund af den lange blomstringsperiode. Rita og Bruno har plantesamling som fælles hobby. Samlingen rummer mange forskellige stauder og et kæmpestort antal stenbeds- og sukkulentplanter, der alle kommer i vinterhi, når frosten sætter ind. Flytningen af planter ind og ud er et ganske omfattende arbejde.

Fritliggende bede med græs omkring giver mulighed for at studere mange af blomsterne fra alle sider. En stor interesse for at samle på sjældne træer og buske er ligeledes åbenlys. Roser og liljer er med til at give haven blomsterrigdom og dejlige dufte.

Rita og Bruno Schurmann inviterer indenfor i "Årets Have 2012".

WEEKEND TILBUD

TILBUDDET GÆLDER KUN
FREDAG, LØRDAG OG SØNDAG
D. 2.– 4. AUGUST 2013

SPAR 25%

STRESSLESS®
SUNRISE LÆNESTOL
8.999
SPAR 3.351

STRESSLESS® SUNRISE lænestol med trinløst glid og automatisk regulerbar nakke- og lændestøtte. Monteret med ekstra blød Royalin læder i sort. Stolen fås i 2 størrelser.
Medium. Normalpris 12.350.- **NU 8.999.- SPAR 3.351.-**
Large. Normalpris 13.370.- NU 9.999.- SPAR 3.571.-
Fodskammel. Normalpris 3.310.- NU 2.499.- SPAR 811.-
Tilbuddet er kun gældende fredag, lørdag og søndag d. 2-4. august 2013

ÆGTE KOMFORT PÅ UDSALG

STRESSLESS®
MAGIC LÆNESTOL
12.999
SPAR 2.621

STRESSLESS® MAGIC lænestol med trinløst glid og automatisk regulerbar nakke- og lændestøtte. Monteret med blødt læder, der leveres i flere farver og 2 størrelser.
Medium. Normalpris 15.620.- **NU 12.999.- SPAR 2.621.-**
Large. Normalpris 16.540.- **NU 13.999.- SPAR 2.541.-**
Fodskammel. Normalpris 4.500.- **NU 3.799.- SPAR 701.-**
Leveres i mange andre læder- eller stofdessin.
Lige nu sparer du 15 % på hele serien.

STRESSLESS®
JAZZ LÆNESTOL
14.999
SPAR 3.291

STRESSLESS® JAZZ lænestol med trinløst glid og automatisk regulerbar nakke- og lændestøtte. Nakkestøtten kan desuden reguleres op eller ned for den optimale komfort. Monteret med blødt læder, der leveres i flere farver.
Lænestol. Normalpris 18.290.- **NU 14.999.- SPAR 3.291.-**
Fodskammel. Normalpris 6.400.- **NU 5.449.- SPAR 951.-**
Leveres i mange andre læder- eller stofdessin.
Lige nu sparer du 15 % på hele serien.

STRESSLESS®
CONSUL LÆNESTOL
5.499
SPAR 3.211

STRESSLESS® CONSUL/AMBASSADOR lænestol med trinløst glid og automatisk regulerbar nakke- og lændestøtte. Monteret med læder overalt i sort, latte eller caramel.
Medium. Normalpris 8.710.- **NU 5.499.- SPAR 3.211.-**
Large. Normalpris 9.150.- **NU 5.999.- SPAR 3.151.-**
Fodskammel. Normalpris 2.350.- **NU 1.799.- SPAR 551.-**

STRESSLESS®
MAYFAIR LÆNESTOL
9.999
SPAR 2.061

STRESSLESS® MAYFAIR/KENSINGTON lænestol med trinløst glid og automatisk regulerbar nakke- og lændestøtte. Med blødt Paloma læder, der leveres i flere farver.
Medium. Normalpris 12.060.- **NU 9.999.- SPAR 2.061.-**
Large. Normalpris 12.850.- **NU 10.499.- SPAR 2.351.-**
Fodskammel. Normalpris 3.190.- **NU 2.699.- SPAR 491.-**
Leveres i mange andre læder- eller stofdessin.
Lige nu sparer du 15 % på hele serien.

Tilbudene er gældende til og med 11. august. Stressless® Sunrise tilbuddet er dog kun gældende 2. – 4. august 2013. Der tages forbehold for trykfejl og udsolgte varer.

ILVA

ISHØJ · ÅRHUS · LYNGBY	Mandag-Fredag **10-20**	Lørdag-Søndag **10-17**
KOLDING · VIBORG	Mandag-Fredag **10-19**	Lørdag-Søndag **10-16**
ODENSE	Mandag-Fredag **10-19**	Lørdag-Søndag **10-17**

Se mere på www.ilva.dk

IDEmøbler

Find åbningstider, rutebeskrivelse med videre på www.ide.dk/butikker eller ring på vor servicetelefon 89 20 20 39 og få anvist den nærmeste IDEmøbler.

Se mere på IDE.DK

Vejle er blevet meget mere erhvervsvenlig

Analyser som den seneste fra Dansk Byggeri bliver brugt som inspiration, fortæller erhvervschefen i Vejle Kommune

Af Claus V. Jensen

clje@ugeavisenvejle.dk

Skal man tro Dansk Byggeri og organisationens årlige rapport om erhvervsvenligheden i landets 98 kommuner, så har Vejle forbedret sig markant det seneste år.

I rapporten rangordner Dansk Byggeri kommunerne i forhold til hinanden, og Vejle Kommune kommer ind som nummer 11 på listen, hvilket er en klar forbedring i forhold til sidste års rangering som nummer 41. Dermed har Vejle lige akkurat vundet håneretten i forhold til Horsens, som ligger nummer 12.

Vejle Kommunes nabo mod syd Fredericia ligger og roder på en plads som nummer 89, hvilket trods alt er en forbedring i forhold til sidste år, hvor Fredericia skrabte bunden i Dansk Byggeris analyse. Kolding er nummer 73, og den ellers så erhvervsfokuserede Middelfart Kommune må tage til takke med en placering som nummer 53, hvilket er et lille fald fra tinderne i forhold til sidste års placering som nummer 23.

Hedensted er dumpet fra en fjerdeplads til en 26. plads, mens duksen i denne lidt udvidede version af Trekantområdet er Billund, der ligger nummer to. Sidste år var Billund nummer ni. Listen toppes af Herning, og den mest erhvervsuvenlige kommune i landet pt. er Samsø. I hvert fald hvis man spørger Dansk Byggeri.

Godt og skidt

Dansk Byggeri måler på i alt 31 forskellige parametre indenfor blandt andet byggesagsbehandling, afgifter, konkurrence, udbudspolitik og arbejdskraft.

Vejle Kommune udmærker sig eksempelvis ved at have en kort sagsbehandlingstid, der er fremgang i antallet af kommunale arbejdsopgaver, som udliciteres til private virksomheder, kommunen har indgået frivillige aftaler med virksomheder og skoler med henblik på at skabe praktikpladser, og så er befolkningstallet stigende, hvilket gør det nemmere for virksomhederne at rekruttere de rette medarbejdere. Det er altsammen noget, der tæller positivt i organisationens analyse.

Til gengæld er det dyrt at komme af med sit affald, ligesom Vejle Kommune opkræver en relativ høj dækningsafgift, som er en speciel erhvervsskat, hvilket selvfølgelig ikke er så godt set ud fra Dansk Byggeris perspektiv.

Sætter tanker igang

Målet med analysen er blandt andet at synliggøre de enorme forskelle, der er fra kommune til kommune, når det handler om erhvervspolitikken, hvilket kan være frustrerende at arbejde med for virksomhederne, der jo sjældent kun opererer i en enkelt kommune, men også at anspore kommunerne til at fokusere på erhvervsvenlige initiativer inspireret af hinanden.

Men kan en kommune som Vejle overhovedet bruge Dansk Byggeris analyse til noget? Ja, mener erhvervschef i Vejle Kommune Michael Jul-Nørup Pedersen.

- Vi indretter ikke vores erhvervspolitik efter analyserne, men vi lader os inspirere af dem, konstaterer han med henvisning til, at andre organisationer ikke mindst Dansk Industri udsender lignende rapporter hvert år.

- Analyserne er en lidt forsimplet måde at se tingene på, men de kan være med til at sætte tanker igang om nye tiltag, og om hvad vi måske kan lære af andre kommuner. På den måde er de en inspirationskilde for os. Samtidig kan vi få noget ud af at kigge bag om tallene. For eksempel har vi gennem en periode haft meget fokus på sagsbehandlingstiden, og ifølge den her analyse fra Dansk Byggeri, har det hjulpet. Det er en måling, vi konkret kan bruge til at evaluere vort arbejde, fortæller Michael Jul-Nørup Pedersen.

Dansk Byggeris analyse bygger blandt andet på statistisk materiale fra Kommunernes Landsforening og Danmarks Statistik samt på spørgeskemaer besvaret af landets kommunaldirektører.

Som en lille krølle på halen viser Dansk Byggeris analyse, at erhvervsvenlighed ikke har nogen partifarve. Blå og røde kommuner klarer sig således stort set lige godt, så Vejles blå herredømme kan altså ikke tage æren for kommunens pæne placering i Dansk Byggeris analyse.

”
Besøg Havnelaboratoriet
– i den nye bydel på Vejle Havn

På Vejle Havn skyder en helt ny bydel op. Her er boliger, erhverv, ny havnekanal, flydende kajakklub, klubø, ny lystbådehavn, og masser af rekreative områder.

Havnelaboratoriet fungerer som showroom for den nye bydel, hvor du kan få et overblik over de mange nye og spændende projekter.
Vi har åbent hver lørdag og søndag kl. 11-15 i juli og august. Her står vores guider klar til at svare på spørgsmål og vise rundt.

Du kan også deltage i guidede rundture i den ny bydel:

- Søndag 4. august
- Søndag 18. august (Vild med vand)
- Søndag 8. september

Alle rundturene starter kl. 14 ved Havnelaboratoriet. Rundvisningerne er gratis, og det er ikke nødvendigt at tilmelde sig.

Velkommen til den nye bydel på havnen i Vejle!

Havnelaboratoriet
Bølgens projekthus
Ved Bølgen
7100 Vejle

vejle KOMMUNE

50%
på alle mærkevarer, hele året rundt

BEMÆRK SØNDAGS-ÅBEN KL. 10-16

ADIDAS
Cardigan til herrer
Model 365 T-Top
Str. S-2XL
Normalpris 600,-

50% 300,-

KAPPA
Polo til herrer
Model Vincienzo 8 Polo
Ass. str. XXS-3XL
Normalpris 300,-
Fås i flere farver

50% 150,-

PUMA
Hættetrøje
Model F. Athletics
Sweat Fleece
Str. S-XXL
Normalpris 600,-

50% 300,-

50% 225,-

PUMA
Træningsbukser til damer
Model Jersey Pants
Fås i sort og grå
Str. XS-XXL
Normalpris 450,-

CAP
Strømper
Model Cap II 2 pak
Fås i sort og hvid
Str. 25-48
Normalpris 100,-

50% 50,-

DER TAGES FORBEHOLD FOR TRYKFEJL, UDSOLGTE VARER SAMT FEJLLEVERANCER

1/2 PRIS PÅ ALLE VARER. ALTID. Varerne hos SPORT 24 Outlet er enten restpartier, udgåede farver eller varer, som har været til salg i SPORT 24's butikker i minimum et halvt år. Vi får nye varer hver uge, så kom og gør et kup i din SPORT 24 Outlet eller på sport24outlet.dk – naturligvis med 30 dages returret.

www.sport24outlet.dk

DU FINDER OS VED SIDEN AF SPORT 24

SPORT 24 OUTLET
VEJLE BRYGGEN
Tlf: 30 21 36 50

Man.-fre.	10.00-19.00
Lørdag	10.00-16.00
1. søndag i mdr.	10.00-16.00

SPORT 24 OUTLET

I 2009 gik Pernille Frandsen pludselig ned med alvorlig depression. Lægerne mente, hun skulle behandles med elektrochok, og den beslutning fik alvorlige konsekvenser for den nu 42-årige kvinde. I dag kan hun stort set ikke huske noget fra hendes 15 år med kæresten Joakim, hun kan ikke huske sin søster, eller at hun har født datteren Sascha, og hukommelsestab er langt fra den eneste bivirkning, behandlingerne har haft. I tre år kæmpede hun for at åbne lægernes øjne for behandlingens uhyggelige bagside, men først efter en tv-udsendelse i 2012 skete der noget

Pernille Frandsens 11-årige datter Sascha har det svært med, at mor ikke rigtig husker noget fra de mange dejlige oplevelser, de har og har haft sammen. Med hjælp fra scrapbøger kan de dog på deres egen måde glæde sig over fortiden, som Sascha må genfortælle, mens de bladrer gennem de synlige minder. Foto: Claus V. Jensen

- Billederne er min hukommelse nu

Af Claus V. Jensen
clje@ugeavisenvejle.dk

"Jeg skriver til Jer, fordi jeg gerne vil dele min historie med andre i håb om, at der vil komme mere fokus på ECT-behandlinger (elektrochokbehandling, red) og deres bivirkninger. Samtidig vil jeg gerne fortælle andre, hvordan man kan leve sit liv med et smil på læben uden at kunne huske alle de dyrebare minder, der har gjort en til den, man er. Det her er altså både et opråb om ECT, og et: du KAN godt leve med en hjerneskade. KH Pernille Frandsen"

Det er sommer, virkelig, virkelig sommer, og den lyserøde tunge hænger dovent ud mellem fortænderne på en sort labrador, der lunter ned ad fortovet for at hilse på.

- Kom indenfor, siger Pernille Frandsen, der står og venter i døren.

Klokken er ti om formiddagen, og morgenmaden står stadig på bordet. Den lille familie, som også består af Pernilles kæreste Joakim Mørch og deres fælles datter Sascha Mørch på snart 11 år, nyder at sove længe, når det nu endelig kan lade sig gøre, og mens det synker i brødkurven, taler de forventningsfulde om den campingtur, der venter lige om hjørnet.

Har I været på flere ture her i ferien, eller er det den første?

- Vi var vist afsted for ikke så lang tid siden, var vi ikke, siger Pernille og kigger spørgende på Joakim.

- Jo, vi havde en dejlig ferie for fjorten dage siden, konstaterer kæresten med et overbærende smil.

Sådan er hverdagen i den lille familie. Mor husker ikke så meget, og årsagen skal findes i den mappe med papirer fra læger, hospitaler og myndigheder, der ligger på bordet sammen med fotoalbums og scrapbøger.

- De her album er mine minder. De er min hukommelse i dag. Er det ikke vildt, hvordan livet kan ændre sig totalt fra det ene øjeblik til det andet, siger hun.

42-årige Pernille var kreativ, før hun blev syg i 2009, har hun fundet ud af, og den kreativitet har hun med ukuelig gejst forsøgt at genskabe i sit arbejdsværelse.

Glemt uddannelse

Strømmen går på Pernilles indre skærm i 2009.

Den nu 42-årige kvinde vælter bagover med depression og bliver indlagt. Lægerne ser med bekymring på hendes tilstand, og ifølge hende selv griber lægerne til elektrochok-behandling (ECT) ret hurtigt. ECT kan ifølge lægevidenskaben have en gavnlig effekt på svært deprimerede, men i Pernilles tilfælde har det ingen virkning. Til gengæld har det en alvorlig bivirkning.

- Jeg begynder at glemme ting, og jeg får svært ved at koncentrere mig. Jeg kan ikke kende folk, jeg burde kende, og jeg kan ikke huske oplevelser. Jeg husker ikke, at jeg har født min datter, eller at jeg har en søster. Jeg kan ikke finde vej, og jeg glemmer aftaler. I 2008 tog jeg en pædagogisk uddannelse med gode karakterer, men jeg husker det ikke. Jeg ved det kun, fordi jeg har eksamensbeviset. Jeg fik 12 i engelsk, men i dag kan jeg ikke engang hjælpe min datter med lektierne. Hun skal i 5. klasse efter sommerferien. Det værste er, at jeg trækker mig mere og mere fra sociale sammenhænge, for jeg kan ikke huske folk og samtaler, og det er flovt. Jeg mister den glade, aktive og sociale Pernille, fortæller hun, mens hun bladrer i mappen med papirer for at finde beviset fra skolen.

Der er flere 10-taller og 12-taller, men de er ikke det papir værd, de er trykt på, for i dag aner Pernille ikke noget som helst om, hvad de enkelte fag går ud på. Så er det ikke nemt at arbejde, og Pernille har da også fået tilkendt førtidspension, ligesom hun kæmper for at få erstatning for det, hun selv mener, var en fejlbehandling.

- Det er mig stadig en gåde, at man griber til ECT så tidligt i stedet for at prøve med terapi først, konstaterer hun og fortsætter sin beretning, der er stykket sammen af korrespondancen med læger og myndigheder, og så det hun har fået fortalt af mennesker tæt på hende.

Slår i dynen

Gennem tre år fra 2009-2012 forsøger Pernille at trænge igennem hos lægerne.

Der er noget rivende galt, mener hun selv, men lægerne er sikre på, hendes hukommelsestab og koncentrationsbesvær skyldes hendes depression. Så på trods af, at Pernille ikke længere selv føler sig deprimeret og

hårdnakket påstår, der er noget helt andet galt, ryger hun ind og ud af hospitalerne og bliver behandlet for depression uden nogen effekt. En scanning af hjernen viser da heller ikke umiddelbart tegn på skader efter ECT-behandlingerne, men en neuropsykologisk undersøgelse har til gengæld påvist, at hendes hukommelse er meget dårlig. Lægerne tillægger den dog ikke stor værdi, fordi de mener, hun var så deprimeret, da den blev lavet, at den ikke er troværdig.

Så Pernille banker videre i dynen.

- Jeg tror helt ærligt, jeg er ved at blive skør, og jeg føler mig voldsomt alene om det, jeg oplever. Ingen tror på mig, og flere gange er jeg ved at give helt op. Personalet på sygehusene mener helt åbenlyst, at jeg bare er forstyrret. Vi glemmer alle en fødselsdag en gang imellem, siger de, men det her er bare noget helt andet. Det ved jeg. Ja, man kan glemme en fødselsdag, men man glemmer da ikke bare lige sin egen søster eller alle de ferier, man har været på med sin familie. Det er så nedværdigende, siger Pernille, der er ved at få tunge øjenlåg.

Hamrende ærgerligt

Pernille har svært ved at koncentrere sig for lang tid ad gangen, og et kvarters intens samtale er på kanten af, hvad der er muligt.

Hun falder over ordene og taber tråden men kæmper sig tilbage på sporet med en smule hjælp fra Joakim, der nyder en dampende varm kop kaffe, mens Sascha bladrer lidt i en af mors scrapbøger. Pernille tager timeout og sætter sig i lænestolen sammen med sin datter. Hun ser billederne i bogen men husker ikke de omstændigheder, de er taget under, så Sascha hjælper hende på vej.

- Sascha kan godt blive ked af, at hendes mor ikke husker nogle af de dejlige oplevelser, de har haft sammen. Det er lidt hårdt for hende, og det er da også mildest talt hamrende ærgerligt. Pernille og jeg har været sammen siden 1998, men hun kan stort set ikke huske noget fra vores liv sammen, fortæller Joakim, og Pernille ryster bekræftende på hovedet.

- Nej, det er ikke meget. Det er ikke alt, der forsvinder, men næsten. Jeg står da af og til i situationer, hvor jeg tænker: nej, hvor er det her dejligt. Bare jeg ikke glemmer det.

Smil og tårer

Med tiden er hukommelsestabet, koncentrationsbesværet og alt det andet blevet en del af hverdagen i hjemmet, og Pernille forsøger at leve lidt på trods.

Det giver tårer, når hun fuldstændig mister overblikket og ikke kan overskue at sætte en vask over, selvom hun har tolv timer til at gøre det i, men også smil og latter, når hun serverer en udefinerbar gang aftensmad, fordi hun har glemt halvdelen af ingredienserne. Enten da hun skulle købe dem ind, eller da hun skulle blande dem sammen. Samtidig har hun med stædighed og vilje lært sig selv at sy og male igen, selvom det kan kræve nærmest umenneskelig styrke at holde kursen med nål og pensel, og hun udfordrer sig selv fysisk med lange gåture, zumba og boksning.

- Det er min egen genoptræning, og jeg kan mærke, det giver mig nogle succesoplevelser, og at det gavner mig mentalt. Derfor tror jeg også på, at jeg nok skal få det bedre med tiden, og jeg kæmper en daglig kamp for det, selvom lægerne ikke mener, chancerne er store.

Den daglige kamp handler også om struktur, der ikke er Pernilles stærke side. Med hendes egne ord kan alt være kaos i huset, når Joakim kommer hjem efter en lang arbejdsdag. Derfor hænger der også en tavle i køkkenet, som skal hjælpe Pernille lidt på vej gennem hendes daglige rutiner, og samtidig får hun to gange om ugen besøg af en handicaphjælper, der skal hjælpe hende med at skabe netop struktur i hverdagen.

- Der er da nogle gange, når jeg kommer hjem, og det hele flyder, at jeg får lyst til at råbe: tag dig nu sammen for pokker. Hvad har du lavet hele dagen. Men det nytter jo ikke noget, og det ved jeg godt. Langt de fleste dage går det også rigtig fint, men det kan altså også være hårdt, fortæller Joakim ærligt.

Afgørende udsendelse

6. februar 2012 løber tv-udsendelsen "Et stød i hjernen" over skærmen, og det ændrer situationen for Pernille.

- Vi sidder i sofaen med åben mund, mens vi griner, samtidig med at tårerne løber ned ad kinderne. Vi var slet ikke forberedte på den udsendelse, og Sascha siger helt lamslået: det er jo fuldstændig ligesom dig mor. Ja, det var det. Her var en, der sagde nøjagtig det samme, som jeg havde sagt de seneste tre år, fortæller hun.

Dagen efter har Pernille et møde med sin læge, der selv bringer udsendelsen på bane og kommer med det nærmeste, Pernille har været en reel beklagelse fra sundhedssystemet. Efterfølgende har yderligere indlæggelser ikke været på tale. Depression bliver ikke længere brugt som undskyldning, og ingen beskylder hende længere for bare at være almindelig glemsom.

- Den udsendelse gjorde en forskel. Pludselig blev jeg forstået, konstaterer Pernille, der bevarer fokus, selvom hun efterhånden har svært ved at holde øjnene åbne.

- Jeg blev så ramt af den udsendelse, og i dag undrer jeg mig selvfølgelig en hel del over det forløb, jeg har været igennem. Hvorfor greb man til ECT uden at tale med min kæreste om det og uden at prøve med terapi først, og hvorfor vil man ikke stå ved, at man har lavet en fejl, der har haft alvorlige konsekvenser, spørger hun og ryster på hovedet.

En af bivirkningerne ved ECT-behandlingen er koncentrationsbesvær, men netop sy- og malearbejdet har Pernille Frandsen en evne til at fordybe sig i. - Det er min egen form for genoptræning og terapi. Det er en kæmpe sejr for mig at lave et billede som det her, siger hun.

Hele følelsesregistret

Siden den skæbnesvangre dag i 2009, hvor lægerne satte elektroder på Pernilles hoved, har hun været gennem hele følelsesregistret.

Det startede med bitterhed og fortvivlelse, som blev afløst af afmagt, vrede og dyb sorg. Senere kom skammen og skyldfølelsen, for pludselig var hun dybt afhængig af andre i hverdagen både personligt og økonomisk. Nu er hun nået frem til en form for accept af hendes situation og en taknemlighed over, at hun stadig har sin familie og stadig er i stand til at se alt det gode, livet trods alt rummer, selvom det viser tænder.

- Man lærer at leve i nuet, når man har det, som jeg har det. Jeg kan ikke huske i går, og jeg ved ikke, hvad der sker i morgen, for livet kan ændre sig fra det ene øjeblik til det andet. Det ved jeg alt om.

"Jeg har gennem mit liv fået stablet en masse skønne, unikke minder og oplevelser på benene. Desværre kan jeg ikke rigtig huske nogen af dem, men jeg har heldigvis tusinder af billeder med notater, så jeg kan læse om mit liv, og det lyder til at være rigtig dejligt."

Et TV der lyder lige så godt som det ser ud

BeoPlay V1 er et TV, der skiller sig ud fra mængden. Det stilfulde og industrielle design rummer indbygget SMART TV og en fantastisk billedkvalitet. Men BeoPlay V1 ser ikke bare godt ud. Man kan vælge at se det som et førsteklasses musiksystem med en fremragende skærm, for i BeoPlay V1 har vi integreret et kraftfuldt højttalersystem bag frontgitteret. Et system, der kan fylde selv de største stuer med lyd i en klasse for sig. Fås også i 40"

BEOPLAY.COM/VI

Expert Mølholm
Vindinggård Center 11, 7100 Vejle
Tlf. 75 82 22 99, moelholm@expert.dk

Beoplay V1 32"
Kr. 17.999,-*
Vægbeslag kr. 2.299,-*
*Vejledende priser

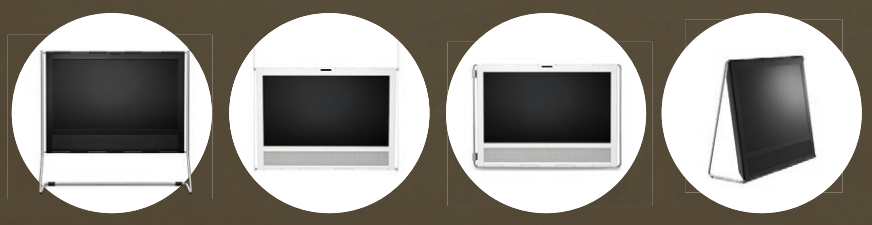

Vejle skal være lusefri

Det er første gang, en kommune sætter så systematisk ind i kampen mod lus

Første etape af kampagnen "Væk med lus" blev gennemført i januar, hvor samtlige skoler, børnehaver og dagplejere i kommunen deltog.

Her blev børn og forældre informeret grundigt om, hvordan de skal holde sig lusefrie, men der er stadig lus i Vejle, og derfor skydes anden etape af kampagnen nu i gang. Ambitionen er nemlig at gøre Vejle kommune lusefri som den første kommune i landet, og det skal ske i et samarbejde mellem sundhedsplejen i Vejle, Kim Søholt Larsen, biolog med speciale i lus, og firmaet bag lusemidlet Hedrin, Norpharma.

Anden etape starter med en forældreaften i Bygningen 14. august, hvor man kan høre om håndtering af lus. Kim Søholt Larsen vil således underholde med et indlæg om, hvorfor lus er et problem, og hvad man kan gøre for at komme af med dem. Interesserede kan kontakte sundhedsplejen i Vejle kommune på telefon 76 41 56 11.

Lusekam til alle

Den egentlige kampagnedag er dog 16. august 2013. Al erfaring viser, at netop efter sommerferierne har rigtig mange børn lus, og derfor er det nu, der skal sættes massivt ind.

På dagen får alle børn på skoler, i børnehaver og hos dagplejere derfor uddelt en lusekam sammen med en flyer. Samtidig kommer plakater med fokus på lus til at præge opslagstavler og gange, ligesom plastiklus kan bruges til undervisning eller bare en snak med børnene om lus.

Arbejdet med at gøre Vejle kommune lusefri fortsætter næste år, og der vil til januar og august 2014 atter komme kampagnedage. I efteråret 2013 inviteres alle børn desuden til at deltage i en konkurrence, hvor det handler om at lave den bedste film om lus. Filmene vil blive brugt i fremtidige kampagner.

Effekten måles

Erfaringerne fra Væk med lus-kampagnen er vigtige, for det er første gang, en kommune sætter så systematisk ind i kampen mod lus.

Lus er et problem, der kendes af alle forældre i alle dele af verden. Der forskes i lus og behandlingsmetoder mange steder på kloden, og der satses på, at den ny viden breddes ud via artikler og kurser. Der har blandt andet i august 2012 været afholdt et større luseseminar i København, hvor forskning fra eksempelvis USA, Australien, Sverige og Tyrkiet blev fremlagt.

Effekten af kampagnen i Vejle kan måles på flere parametre. Dels ved at se på antallet af lusemidler, som sælges fra apotekerne i Vejle kommune i perioden før og efter kampagnedagene, dels via tilbagemeldinger om omfanget af luseproblemet fra personalet på skoler og i institutioner samt fra kommunens sundhedsplejersker. Om kommunen så i sidste ende bliver helt lusefri, må man vente et par år med at se.

Læs mere om kampagnen på www.vejle.dk/lus.

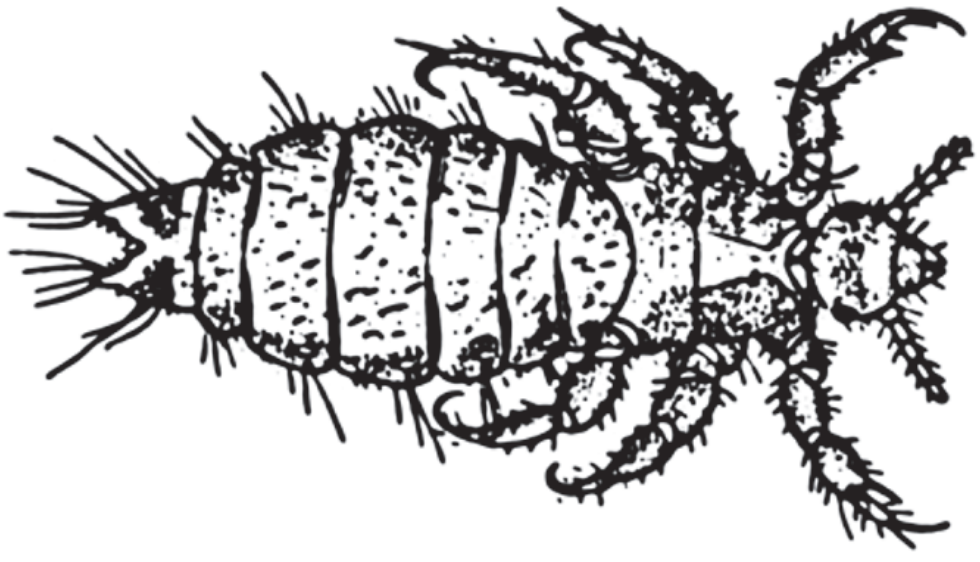

Bare en tegning af en lus kan få det til at kløe voldsomt i håret. Vejle Kommune vil have krybet udryddet inden udgangen af 2014.

KUN I KVICKLY VEJLE!!

"Vi har købt et stort parti Papfar tøj 5000 stk!!!"
-Assorterede farver og størrelser

Toppe/tilbehør

normalpriser fra 99-249 kr

Frit valg
3 STK.
100,-

PAPFAR OUTLET
TIL DAMER OG TEENS

Frit valg
2 STK.
200,-

Bukser

normalpris fra 199-599 kr.
Mange farver og størrelser

ALTID STÆRKE TILBUD I
Kvickly
BRYGGEN I VEJLE

ÅBNINGSTIDER:
MANDAG - FREDAG 8.00-20.00
LØRDAG - SØNDAG 8.00 - 18.00

BRYGGEN
More City. Meget mere shopping.

2 TIMERS GRATIS PARKERING . WWW.KVICKLY.DK
Tilbuddene gælder: onsdag, torsdag, fredag og lørdag

KÆMPE KASSE SALG I VINAFDELINGEN

TORRE ALTA
PRIMITIVO 2012
FRA PUGLIA
Italia 13% vol

6fl.
199,95

PER GOLINO ROSSO
ROSSO VERONESE 2012
12% vol
Fra cantina valpantena

6fl.
179,-

TACCO BAR
SILICE SALENTINO
12% vol
Fra puglien italien

6fl.
299,95

STORIA ANTICA
AMARONE DELLA VALPOLICELLA
2009 15% vol.

6fl.
575,-

PETIT PLAISIR
PLAISIR DE MERLE 2010
SOUTH AFRICA
14% vol

6fl.
349,-

SUN GATE
CALIFORNIA
Rose, rød eller hvid

6fl.
199,95

UGABA
FRA STELLENBOSCH
SOUTH AFRICA 2009
14,5% vol

6fl.
450,-

GRAN ROSSO
NEGROAMARO / PRIMITIVO
14,5% vol

6fl.
199,-

CANAJA
VILLA ANNABERTA

6fl.
289,-

BRYGGEN
Mere City. Meget mere shopping.

2 TIMERS GRATIS PARKERING . WWW.KVICKLY.DK
Tilbuddene gælder: onsdag, torsdag, fredag og lørdag

OCCO
D.O.C.

AMODODA 3
STELLENBOSCH SOUTH AFRICA
2010 14,5% vol

6fl.
349,-

ANTIDOTE
WINEMAKER´S BLEND
2012

6fl.
249,-

GRANDE PASSOLO
ROSSO SALENTO
FRA ITALIAN
2011 14,5% vol

6fl.
399,-

SLAGTEREN TILBYDER
4 GODE BØFFER OG
EN FLASKE AP ROSSO

Sætpris
125,-

SAVANHA
SPECIAL RESERVE
Merlot

6fl.
240,-
(begrænset parti)

OKSEMØRBRAD
Dansk økologisk

pr. 1/2 kilo
112,50
(begrænset parti)

ÅBNINGSTIDER:
MANDAG - FREDAG 8.00-20.00
LØRDAG - SØNDAG 8.00 - 18.00

ALTID STÆRKE TILBUD I
Kvickly
BRYGGEN I VEJLE

BAGEREN TILBYDER

PISTACIE STANG

Pr. stk.
15,-

LYST FULDKORNSBRØD

Pr. stk.
10,-

BLIV SKOLEKLAR
IPAD 3
Wi-fi 32gb

Vanvittig pris
3650,-

(max 2 stk. pr. kunde pr. dag)

DANSKE BLOMKÅL
Danmark kl. 1

Pr. stk.
5,-

(Næste uges pris 14,95)

ALFRED OG KATRINE TOMAT
Danmark kl. 1

Pr. bakke
10,-

(Næste uges pris 22,95)

SAVANNAH
Etiopisk mocca
instant kaffe, 80 g
100% arabica kaffe

Pr. glas
20,-

(pris næste uge 7,95)

DYBFROST
COOP is 3-pak

Pr. pakke
10,-

ISPINDE ELLER MINI CONES
MEDLEMSPRIS
PRIS IKKE-MEDLEMMER FRA 21,25

DYBFROST
Coop baguette hvidløg, urter eller fuldkorn
2-PAK

Pr. pakke
10,-

SLAGTERENS HJEMMELAVEDE SPEGEPØLSER
500-600 gr.
Flere varianter (hele)
Pr. stk. 50,-

BRYGGEN
Mere City. Meget mere shopping.

2 TIMERS GRATIS PARKERING . WWW.KVICKLY.DK
Tilbuddene gælder: onsdag, torsdag, fredag og lørdag

TER

Ta' 2 for

75,-

DYBFROST
2 kg grill medister eller super frankfurter

Pr. pakke

75,-

(begrænset parti)

DANSK AND
Dybfrost 3000g

Pr. stk

75,-

(begrænset parti)

HARIBO POSER
140 g. Flere varianter

Pr. pose

10,-

LEGOLAND OPLEVELSESPAKKE 2013 BILLET TIL LEGOLAND
+ FOTOKUPON (værdi kr. 80,-)
Normalpris morebox 279,-

Pr. box

225,-

ALTID STÆRKE TILBUD I

Kvickly

BRYGGEN I VEJLE

ÅBNINGSTIDER:
MANDAG - FREDAG 8.00-20.00
LØRDAG - SØNDAG 8.00 - 18.00

Guidede rundvisninger i havnebyen

Bølgen var det første byggeri i Vejles nye bydel. De to bølger skal gerne blive til fem med tiden. Foto: Niels Rosenvold

I Havnelaboratoriet kan man danne sig et overblik over den nye bydel på Vejle Havn

Af Claus V. Jensen

clje@ugeavisenvejle.dk

Hvis man har lidt svært ved at orientere sig i den nye bydel på Vejle Havn, hvor det ene projekt efter det andet bliver sat i søen, skulle man måske overveje at koble sig på en af de guidede rundture, som Havnelaboratoriet gennemfører i de kommende uger.

Havnelaboratoriet, der ligger i Bølgens projekthus, fungerer som showroom for den nye bydel. Der er åbent hver lørdag og søndag fra klokken 11.00 til 15.00 frem til udgangen af august, hvor guider vil stå klar til at svare på spørgsmål. Søndagene 4. og 18. august samt 8. september er der så desuden gratis guidede rundture i området. Rundturene starter ved Havnelaboratoriet klokken 14.00, og tilmelding er ikke nødvendig. Man tropper bare op.

Flydende kajakklub

Den nye bydel ved havnen omfatter blandt andet tre nye kvarterer, Havneøen, Kanalbyen og Havnebo, Vejles vartegn Bølgen og en ny lystbådehavn. Der er flere hundrede nye boliger, erhverv, åbne pladser, caféliv, havnepromenade, fritidsfaciliteter og meget andet.

Kommunen betegner således selv bydelen som hele byens nye rekreative område.

Den flydende kajakklub, der bliver den første af sin slags, ventes at stå færdig her i efteråret, og i 2014 følger klubøen, der bliver det nye samlingssted for alle Vejles vandsportsforeninger med fælleslokaler, restaurant, flydebroer og meget andet. Det er også meningen, at kommunens skoler, daginstitutioner, foreninger, organisationer og virksomheder skal kunne benytte faciliteterne på klubøen til forskellige formål.

Alt dette og meget mere kan man altså danne sig et overblik over på Havnelaboratoriets guidede rundture. Næste gang er på søndag.

Preben smutter om en uge

Den initiativrige vejlenser sendes afsted fra Søndertorv med taler og musik 8. august

8. august er dagen, som 31-årige Preben Steen Nielsen fra Vejle længe har ventet på. Her bevæger han sig nemlig ud på sit livs hidtil vildeste eventyr - en 300 kilometer og ti dage lang tur i kørestol fra Vejle til Skagen.

Preben Steen Nielsen sidder i kørestol som følge af medfødt muskelsvind, og selvom han har en ambition om at blive optaget i Guinness World Records for den længste distance kørt i en elkørestol, så er det ikke turens primære mål.

- Det startede som en ret spontan idé, som så nu er blevet en stor personlig udfordring, men samtidigt også en mission om at nedbryde fordomme om, hvad man kan, hvis man vil, når man er i en situation som jeg, fortæller den initiativrige vejlenser.

Tyve sponsorer bakker op om Preben Steen Nielsen og hans projekt, hvilket blandt andet gør det muligt for hans hjælpere at køre standsmæssigt med, ligesom teamet har fået stillet en særligt indrettet campingvogn til rådighed. Arrangementet på Søndertorv 8. august starter klokken 10.30 med taler af byrådspolitiker Dan Arnløv Jørgensen samt formand for Vejle Kommunes Handicapråd Peter Skov Jørgensen. Desuden vil der være livemusik og udstillede racerbiler fra Motorsport for Life, en velgørenhedsorganisation der sikrer anderledes og spændende oplevelser for syge børn, og samtidig den organisation som Preben Steen Nielsen donerer overskuddet fra turen til.

Hovedpersonen ventes at forlade Vejle ved 12-tiden, og lørdag 17, august klokken 17.00 ruller han så ind på Havneplads i Skagen, hvor Strandbaren sørger for den store ankomstfest med livemusik, grillhygge og boblevand.

Preben Steen Nielsen stiller gerne op til forskellige happenings, der kan være med til at sætte anderledes fokus på muskelsvind. Her deltager han i en opvisning sammen med en professionel kører fra Hell Racing.

Ring efter Gardinbussen
Vi hjælper Dig når DU har tid
Privat & Erhverv
- Fast pris og levering
- Personlig service fra start til slut
- Dansk systue
- Vi kører overalt med de nyeste gardinkollektioner

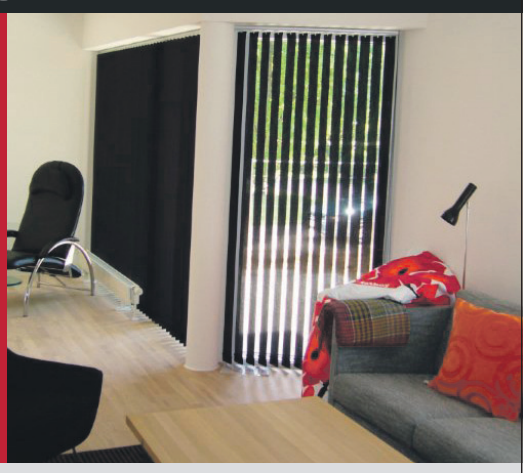

Gardiner • Persienner • Markiser • Lamelgardiner
Rullegardiner • Foldegardiner • Plisségardiner • Panelgardiner
HM GARDIN BUSSER
INDIVIDUELLE LØSNINGER TIL PRIVATE OG ERHVERV
TLF.: 70 23 22 60
info@hm-gardinbusser.dk • www.hm-gardinbusser.dk

Er du træt af at vente så længe på dine nye briller?
Hos CLAR-Optik får du dine nye briller indenfor 1 uge - hvis ikke betaler du kun 1/2 pris*
*Gælder dog ikke farvede brilleglas

CLAROPTIK BREDBALLE
Mød os på: facebook
Bredballe Center 9 • 7120 Vejle Ø
tlf. 75342000
www.claroptik.dk • info@claroptik.dk

Bilka

VEJLE

TILBUDDENE GÆLDER FRA TORS. D. 1. AUGUST - ONS. D. 7. AUGUST

ÅBENT ALLE UGENS 7 DAGE 8-22

BEMÆRK! TORS. D. 1. OG FRE. D. 2. AUGUST 6-22

SPAR 35%
PÅ HELE LEGO® SORTIMENTET*

F.eks. Friends Delfinbåden
Model 41015.
Vor normalpris 649,-

421,85
SPAR 227,15

*Gælder ikke i forvejen nedsatte LEGO varer. Tilbuddet gælder til og med lørdag d. 10/8

6 stk. ferske svinemørbrad
Med bimørbrad.
Pr. kg 50,-

PR. ½ KG 25,-
VED KØB AF MERE END 3 PK. ER PRISEN PR. ½ KG 67,95

FØDSELSDAGEN
STARTER TORSDAG D. 1/8 KL. 6.00

VED KØB AF MERE END 20 STK. ER PRISEN PR. STK. OP TIL 15,95

10 stk. Matilde kakao
a 1 liter. Mild eller alm.
Vor normalpris 159,90
Pr. liter v/merkøb 5,90

10 STK. 59,-
SPAR 100,50

3 pk. Jensen's spareribs eller mørbradsteak
a 500-550 g. Pr. kg max.
v/merkøb 63,33

3 PAKKER 95,-
PR. PK. 56,95

GÆLDER KUN TORSDAG D. 1. AUGUST FRA KL. 6

Café Noir eller Merrild kaffe
400-500 g.
Flere varianter.
Pr. kg max. 70,-

FRIT VALG 28,-

Tilbuddene gælder fra torsdag d. 1. august til og med onsdag d. 7. august, så længe lager haves og kun i Bilka Vejle. Forbehold for trykfejl. **KØB OVER 50.000 VARER I BILKAS NETBUTIK**

Nostalgi og eventyr i Hedensted

Cirkus Benneweis stiller teltet op i Hedensted torsdag 8. august

Cirkus Benneweis kommer til Hedensted med nostalgi, eventyr og masser af numre, der aldrig før er set i et dansk cirkus. Det sker torsdag 8. august klokken 18.00. Er man forhindret denne dag men meget forhippet på at komme i cirkus, kan man fange forestillingen i Horsens mandag 5. august klokken 18.00 eller tirsdag 6. august klokken 15.00 og 18.00.

Årets forestilling i Cirkus Benneweis følger op på den røde tråd fra de forrige sæsoner, hvor nostalgien og eventyret er i højsæde, og så er der igen i år masser af dyr med i forestillingen.

- Cirkus er en af de stolte kulturelle traditioner i Danmark, og det vil vi i Cirkus Benneweis gerne værne om, siger Diana Benneweis og fortsætter:

- For os handler det om, at vi gerne vil give vores publikum et afbræk i en fortravlet hverdag. Der skal være plads til at begive sig ind i en verden, hvor man for en stund glemmer alt og lader sig rive med ind i det, der er vores verden, hvor præcision, hårdt arbejde, nostalgi, eventyr og duften af savsmuld er en del af hverdagen. Og så er det vigtigt, at det hele sker med et smil på læben.

Kun et af de numre, der bliver vist i forestillingen i år, har tidligere været vist i et dansk cirkus, fortæller cirkusdirektøren, der blandt andet fremhæver nummeret med den russiske jonglør Semion Krachinov. Derudover kan man blandt andet opleve Donnert familien fra Ungarn, der optræder med heste, og som vandt en bronzeklovn ved den internationale cirkusfestival i Monte Carlo, Olandar Vladislav, der er sjette generation af en russisk cirkusfamilie, der arbejder med katte, og cykelfænomenet Marc Giely fra Frankrig.

Luftartisterne John Pablo Garcia fra Spanien og Vickki Fossett fra England er også med ligesom klovne, hunde, elefanter og dromedarer er det.

Cirkus Benneweis kommer til Hedensted.

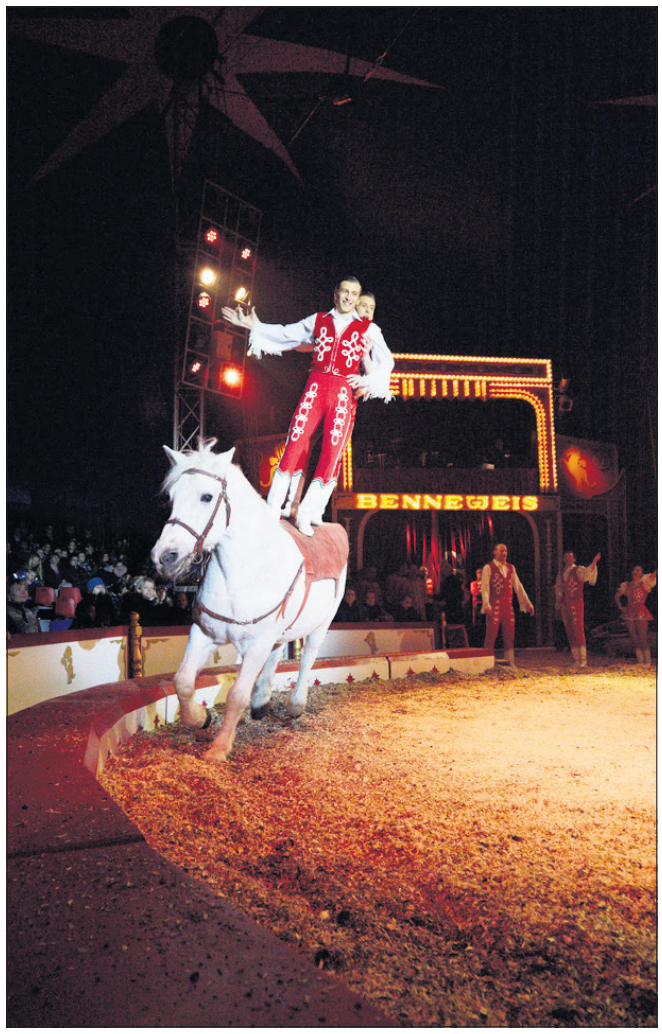

Blandt artisterne i årets forestilling finder man Donnert familien fra Ungarn.

Kom og få inspiration til smykkegaven eller vielsesringe

VI KØBER GULD OG SØLV

At handle med guld og sølv er en tillidssag og kræver Respekt for affektionsværdien. Om du vil sælge, bytte til nyt eller få lavet et nyt smykke af dit guld, så besøg den faglærte guldsmed.

Håndlavede unikke vielsesringe

Godt håndværk til gode priser

Få en snak med guldsmeden

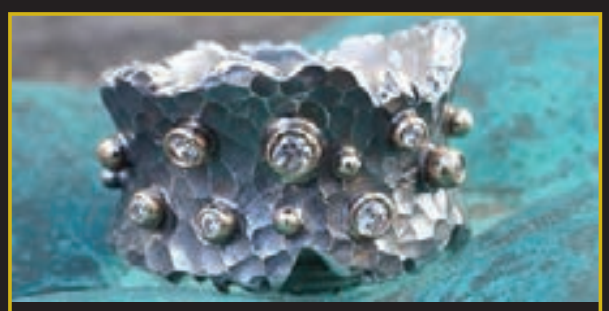

Basic sølvring 1180,-
Her med guld og sten kr. 4.625,-

Håndlavede sølvhjerter fra kr. 250,-

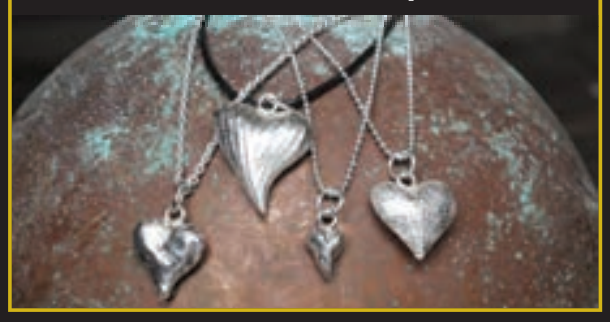

Åbningstider Gården, Damhusvej 6 ved Egtved
Tirsdag..... kl. 11-18
Onsdag..... kl. 11-18
Torsdag..... kl. 11-18
Fredag ..... kl. 11-19
Lørdag ..... kl. 10-16
Mandag lukket
Tlf. 7586 4244

Besøg den rigtige guldsmed!

GULDSMEDEGÅRDEN

www.guldsmedegaarden.dk
Forbehold for trykfejl og prisændringer

Åbningstider Vejle, Rådhuspassagen 1
Tirsdag..... kl. 11-18
Onsdag..... kl. 11-18
Torsdag..... kl. 11-18
Fredag ..... kl. 11-19
Lørdag ..... kl. 10-14
Mandag lukket
Tlf. 4059 4721

ÅBENT SØNDAG KL. 11-17

Kig ind...
- vi har kaffe på kanden

Finansering fra 3,5% i rente

Se 55 andre gode tilbud på www.fac.dk

Citroën C8 2,2 HDi Prestige
2003, 5d, sølvmetal, 6 personers, fuldaut. klima, fjernb. c.lås, infocenter, auto. nedbl. bakspejl, regnsensor, sædevarme, højdejust. forsæde, el-ruder, el-spejle, cd/radio, multifunktionsrat, armlæn, kopholder, velour-sæder, abs, esp servo, mørktonede ruder i bag, nysynet service ok, træk, børnebakspejl, skydedør i begge sider, camperudstyr

165.000 km **pris 134.800 kr**

Din lokale bilforhandler
Flinker's AUTO-CENTER
Svinget 2 • 7300 Jelling • 7584 1515 / 6070 4000 • www.fac.dk
Åbningstider: Man-fre 10-18, lørdag efter aftale, søndag 11-17

Nye striber og pletter på savannen i Givskud Zoo

En ny zebra og en ny giraf er kommet til verden

Midt i den varmeste, danske sommer i årevis er der kommet nye striber og pletter på savannen i Givskud Zoo. Oversat til almindelig dansk betyder det, at der er født både en zebra og en giraf.

Zebra-ungen holder sig tæt på sin mor. Så er den tryg, og så kan den hurtigt få noget at spise, når den bliver sulten.

Zebraføllet kom til verden forrige weekend og var allerede fra første dag med resten af zebraflokken ude på det store savanne-område i Givskud Zoo. Fra fødslen er zebraens striber brune og hvide. Først senere bliver de brune striber sorte. Som enhver anden zebra har det nyfødte føl i Givskud Zoo sine helt egne, unikke striber, for der er ikke to zebraer i verden med identiske striber. Derfor behøver dyrepasserne heller ikke særlige øremærker eller microchips for at genkende zebraerne, de kan nøjes med et foto af striberne, som er et fingeraftryk.

Girafføllet i Givskud Zoo kom til verden for nogle uger siden, men først for nyligt er det kommet med resten af girafflokken ud på savannen. Det er der en god forklaring på. Zebraflokken kan nemlig godt finde på at jage et nyt girafføl lidt rundt på savannen, så derfor lader dyrepasseren det nyfødte girafføl og moderen gå for sig selv de første uger. Derefter er giraffen stor nok til at klare sig selv.

Giraffen har allerede fra fødslen de karakteristiske kantede pletter, hvis mønster også er individuelt og ydermere forskelligt, alt efter hvilken underart giraffen tilhører.

Giraf-flokken passer godt på familiens nye medlem.

SOMMERUDSALG

STARTER SØNDAG D. 4. AUGUST KL. 9.00-16.00

asics
GT 2000
Herre + Dame
UDSALG KR. 800,-
Normalpris kr. 1300,-

Lunareclipse+ 3
Herre + Dame
UDSALG KR. 800,-
Normalpris kr. 1200,-

cep
Kompressions-strømper
Ass. farver
UDSALG KR. 200,-
Normalpris kr. 375,-

NB. billedet kan afvige fra varerne i butikkerne.

FUSION
PRF Pro Singlet
Herre + Dame
UDSALG KR. 150,-
Normalpris kr. 250,-

FUSION
Shelter Pro Jakke
Herre + Dame
UDSALG KR. 300,-
Normalpris kr. 700,-

asics
GEL Nimbus 14
Herre + Dame
UDSALG KR. 900,-
Normalpris kr. 1500,-

Nike Free 3.0 og 4.0
Herre + Dame
UDSALG KR. 600,-
Normalpris kr. 1000,-

GARMIN
Forerunner 310 HR NOH
UDSALG KR. 1400,-
Normalpris kr. 2200,-

Element LS Shirt
Herre
UDSALG KR. 300,-
Normalpris kr. 550,-

FUSION
Hot Zip Neck
Dame
UDSALG KR. 200,-
Normalpris kr. 500,-

Mizuno
Wave Rider 16
Herre + Dame
UDSALG KR. 800,-
Normalpris kr. 1200,-

UDSALG KR. 200,-
Normalpris kr. 350,-

UDSALG KR. 250,-
Normalpris kr. 450,-

CRAFT
Performance Korte Tights
Herre

CRAFT
Performance 3/4 Tights
Dame

CRAFT
Cool Singlet
Dame
UDSALG KR. 150,-
Normalpris kr. 250,-

asics
2000 Series Quarter Sock
Unisex
2 PAR 100,-
Normalt pr. par kr. 130

NB. billedet kan afvige fra varerne i butikkerne.

FUSION
PRF Jersey
Herre
UDSALG KR. 200,-
Normalpris kr. 550,-

www.loberen.dk

LØBEREN - Alt i udstyr til løb

LØBEREN Vejle • Vestergade 17 • 7100 Vejle • Tlf. 75720900 • vejle@loberen.dk

Genbrugsbutikker holder også udsalg

Også Mødrehjælpens Genbrugsbutik i Grønnegade holder sommerudsalg. Det sker i hele august måned. Alt tøj og fodtøj i butikken er nedsat til halv pris.

Genbrugsbutikken er en del af Mødrehjælpens Lokalforening Vejle, der rejser midler til godgørende formål. Overskuddet fra butikken har blandt andet været medvirkende til, at en flok lokale børn og deres familier i midten af juli kunne tage på udflugt til Legoland, og Mødrehjælpen har yderligere planer om julehjælp og et julearrangement. Læs mere om Mødrehjælpen på www.moedrehjaelpen-vejle.dk og på www.facebook.com/moedrehjaelpenvejle.

Der er udsalg i Mødrehjælpens Genbrugsbutik hele august.

Solnedgangstur ved Runkenbjerg

Det er mere end 40 år siden, staten opkøbte en række ejendomme i den centrale del af Nybjerg Mølle fredningen, og lige siden er der blevet søsat en lang række tiltag indenfor naturpleje og naturgenopretning.

Det har betydet, at de landskabelige former er blevet mere synlige, og at både plante- og dyrelivet er blevet såvel styrket som mere variereret. Alle disse positive resultater af den målrettede naturpleje er i centrum første august, hvor foreningen "Aktive borgere i ådalen" har arrangeret aftentur i Runkenbjergområdet.

Turen varer cirka 2,5 time og finder sted i kuperet terræn, hvorfor den nok ikke er egnet for gangbesværede og familier med barnevogne på slæb. Turen er gratis, og man skal selv medbringe sin aftenskaffe, hvis man vil nyde den i solnedgangen. Turleder er naturvejleder Peer Høgsberg. Tilmelding på 23 64 02 65 eller 75 88 42 43.

Mødetidspunktet er klokken 19.00, og stedet er p-pladsen ved Runkenbjerg.

Ny behandler i Vejle

Fra første august flytter Tove Nielsen ind som behandler i Sundhedshuset Søstergangen på Blegbanken 3 i Vejle. Hun vil være der hver mandag.

Tove Nielsen arbejder med Rosenmetoden, som er blid psykoterapeutisk massage. Uddannelsen er taget i Danmark over 4 år. Tove har haft klinik på sin hjemadresse i Ny Nørup siden 2010 men har nu fået lyst til at flytte ind på Søstergangen for at få et samarbejde med andre behandlere. Rosenmetoden handler om dyb afspænding, der løser op for muskelspændinger og frigiver mental energi.

Rosenmetoden har sit navn efter den tysk-amerikanske fysioterapeut Marion Rosen, som gennem et langt liv har udviklet metoden. Se mere om Tove Nielsen på hjemmesiden www.tovesmassage.dk eller kontakt hende på telefon 24 47 63 99.

Tove Nielsen er ny behandler i Sundhedshuset Søstergangen.

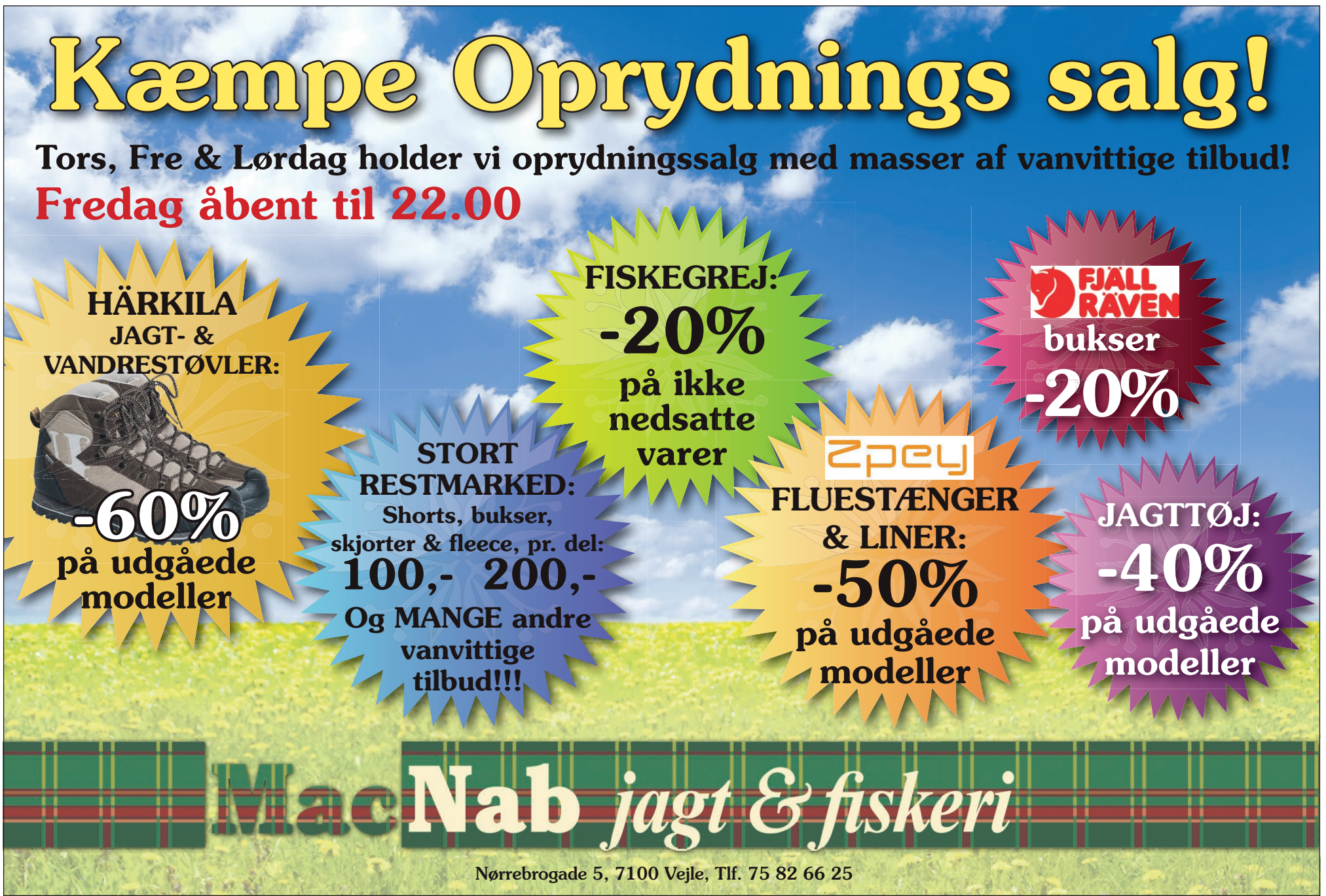

Fleggaard®

Tag sydpå!

Til Costa Del Fleggaard – lige over grænsen

Max. 3 pr. kunde

400 g
Rød Merrild*

Pr. ps.

21,95

Max 20 pr. kunde

Ta' 10 stk.

10 stk.
Rittersport
Flere varianter.
Pr. stk. 7,95.

49,95

Kun kr. 3,33 pr. fl.

Ta' 6 fl.

6 x 1,5 l
Jolly Cola

20,00

Ta' 3 x 3 l

3 x 3 l South Cape
Cape Red, Chenin Blanc el. Rosé.
Pr. stk. 49,95.

99,95

Max. 5 pr. kunde

Pr. stk.

Cillit Bang
750 ml.
Flere varianter.

15,00

Pr. stk.

Ajax Universal
1500 ml.
Fresh el. Eucalyptus.

12,00

Tilbuddene gælder i perioden onsdag d. 31. juli – tirsdag d. 06. august 2013. Se åbningstider & kørselsvejledninger på **www.fleggaard.dk**

Vi tager forbehold for moms-, pant-, og kursændringer, tryk- og billedfejl samt udsolgte og ikke fremkomne varer. De annoncerede priser er inkl. tysk moms. KUN SALG TIL PRIVATE. Layout: Fleggaard Marketing

* Kolonial varer føres ikke i Heiligenhafen

Faskiner skal redde badevandet i Vejle Fjord

Borgerne i Bredballe får 24.000 kroner i hånden, hvis de selv løser kloakproblemerne i forbindelse med skybrud

For at forbedre badevandet i Vejle Fjord har byrådet i Vejle Kommune vedtaget, at regn- og spildevand i Bredballe skal adskilles. Derved sætter man en stopper for, at der ved skybrud og kraftige regnskyl løber ikke-renset spildevand direkte ud i fjorden og badevandet.

Som det første sted i Vejle Kommune er borgerne i Bredballe selv med til at bestemme, hvordan de vil håndtere regnvandet. Den typiske måde at gøre det på er med to adskilte systemer, hvor det ene leder spildevandet hen til renseanlægget, mens det andet leder regnvandet ud i fjorden. Men jordbunden i Bredballe giver grundejerne nye muligheder, der gavner både dem selv, kommunen, Vejle Spildevand og ikke mindst miljøet.

- Langt størstedelen af grundene syd for jernbanen i Bredballe ligger oven på en jord, der består af grus og sand, og derfor er de velegnede til at få installeret en såkaldt faskine eller et regnbed, der lader regnvandet fra tage, indkørsler og terrasser sive direkte ned i jorden og videre ned til grundvandet, siger Gitte Bisgaard, civilingeniør ved Vejle Spildevand, og påpeger, at der også er økonomi i løsningerne:

- Hvis grundejerne vælger en løsning, hvor de selv håndterer deres regnvand, er det simpelthen en win-win-situation. De, der ønsker at håndtere regnvandet inde på grunden og eksempelvis får installeret en faskine, modtager en check på små 24.000 kroner, og samtidig sparer Vejle Spildevand udgiften til en dyr regnvandsledning, fordi vi så ikke længere skal håndtere regnvandet fra grunden.

Ressourcespild

I dag løber spildevandet fra blandt andet toiletter i samme kloakrør som regnvandet, og samlet løber det ind til Vejle Centralrenseanlæg, hvor det hele bliver renset, inden det ledes ud i fjorden. Men det nuværende system er fra en tid med mindre fokus på de miljømæssige og sundhedsmæssige aspekter, så ved kraftige regnskyl og skybrud, hvor kloakrørene ikke kan rumme vandet, løber det blandede regn- og spildevand direkte ud i fjorden.

- Ved at adskille regn- og spildevand skal kloakrørene, pumpestationer og Vejle Centralrenseanlæg håndtere mindre vand. Resultatet er en renere fjord, og både grundejere, Vejle Spildevand og miljøet får fordele af ordningen, forklarer Morten Smith, civilingeniør hos Vejle Kommune.

Bredballe er det første sted i Vejle Kommune, hvor muligheden for, at folk selv kan håndtere regnvandet inde på deres grund, er blevet undersøgt.

Vejle Kommune og Vejle Spildevand kan ikke tvinge grundejerne til selv at håndtere regnvandet - det kræver enighed med grundejeren. Hvis der er enighed, får grundejeren 23.842 kroner i hånden, som er den del af tilslutningsbidraget, der dækker regnvandshåndteringen. Og kigger man på det store billede, er der også rigtig mange penge at spare, når samfundet slipper for ressourcespildet med at rense det 'rene' regnvand.

Næsten 70 procent af grundejerne i området har givet udtryk for, at de gerne selv vil håndtere regnvandet med eksempelvis faskiner eller regnbed. Det skal være etableret inden udgangen af 2013.

Regnvandet skal ledes udenom kloakkerne i Bredballe, og det kommer i stor udstrækning til at ske med faskiner i stedet for et to-strenget afløb.

BIVA
Alt skal væk!
OPHØRS-SALG
SPAR OP TIL 70%
Se på Taeppeland.dk og på biva.dk
- hvilke butikker der har åbent
Vi har tømt vores centrallager for masser af nye varer
Ingen returret
BIVA

Fyld toilettet med klude når vandet kommer

Det er boligejerens eget ansvar at holde vandet ude af kælderen i forbindelse med skybrud, og der er flere ting, man kan gøre for at sikre sig

Kældrene er i fare flere steder i området, når det for alvor trækker op til regn.

Voldsomme regnskyl bliver mere og mere normale.

Når store mængder regn på den måde falder på så kort tid, fyldes kloakken op. Det betyder, at vandet stiger op i rørene og løber ind i kældre via kloaknedløb og toiletter. Har man en kælder, der ligger lavt i forhold til kloaksystemet, eller bor man i en ældre bydel, hvor regn- og spildevand løber i de samme kloakrør, er man derfor i risikozonen for at få vand i kælderen. Det er der en del husejere i området, der er.

Man kan dog gøre en del for at reducere skaderne ved at forhindre vandet i at komme ind i huset. Det gøres ved at overdække gulvnedløb med plastik og placere en sandsæk ovenpå. Vandet kan også stige op gennem toilettet. Det er derfor også en god idé at lukke toilettet med klude i en plastikpose og ligeledes lægge en sandsæk oven på. Sandsække kan købes i informationen på Teknisk Forvaltning, og man kan gratis fylde sand i sækkene på Materielgården i Vejle.

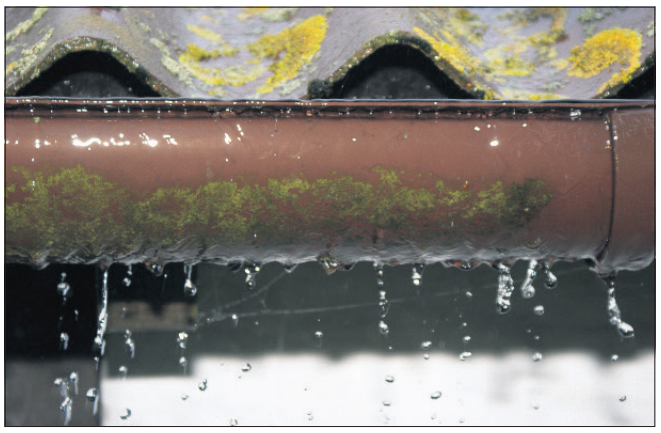

Mange tagrender og kloakker har svært ved at følge med, når himlen åbner for sluserne.

Har man mod på lidt større investeringer, kan man få monteret en såkaldt højtvands-lukke eller en pumpe på kloakrørene, der forhindrer spildevandet i at komme ind i huset. Har man nogle afløb, der aldrig benyttes, kan de med fordel også lukkes helt, så de ikke volder problemer under oversvømmelser.

Eget ansvar

Er man allerede ramt af oversvømmelse, skal man selvfølgelig kontakte sit forsikringsselskab, men man skal også være opmærksom på, at det indtrængte vand er en blanding af regn- og spildevand, og at det derfor kan være forbundet med en vis sundhedsrisiko at være i kontakt med det. Risikoen er dog beskeden, hvis man tager nogle få forholdsregler.

Man skal således altid bruge handsker og anden beskyttende beklædning, hvis man skal i kontakt med vandet, og så er det vigtigt at gå i bad bagefter. Genstande, der har været i kontakt med vandet, bør smides ud, og alt andet rengøres med desinficerende rengøringsmidler. Det frarådes desuden, at mennesker med nedsat immunforsvar kommer i kontakt med vandet.

Det er husejernes eget ansvar at holde kælderen fri for vand, mens alt over stueplan normalt er spildevandsselskabernes forpligtelse. Denne ansvarsfordeling er generel for hele landet. Alligevel vil Vejle Spildevand gerne høre fra folk, der har haft oversvømmelser i kælderen.

- Vi forbedrer løbende kloaksystemet, for at det kan kapere de øgede belastninger, som klimaforandringerne medfører. Derfor er det nyttigt for os at vide, hvilke områder der er ramt i forhold til planlægningen af renoveringen, siger Ole Glavind, chef for plan og anlæg hos Vejle Spildevand.

Læs mere på www.vejlespildevand.dk. Er man i tvivl om, hvorvidt boligen er udsat eller ej, kan man kontakte Vejle Spildevand på telefon 7641 3700.

15.SEP.
stopper salget af klippekort

15. september 2013 stopper salget af klippekort til rejser med Sydtrafik. Resterende klip kan bruges indtil 1. marts 2014.

I stedet kan du bruge rejsekort, SMS-billetter, Sydtrafiks Mobilbillet app eller enkeltbilletter.

DSB og Arrivas klippekort kan fortsat benyttes.

Læs mere på sydtrafik.dk

SYDTRAFIK DSB ARRIVA

Kiddesvej har afgørende betydning

Fredag omkring klokken 16.00-16.30 ventes feltet i Post Danmark Rundt til Vejle

Af Claus V. Jensen

clje@ugeavisenvejle.dk

Alle sejl er sat til for at skabe en folkefest, når Post Danmark Rundt rammer Vejle og Kiddesvej 2. august.

Det er ikke uden grund, at Kiddesvej er tætpakket med tilskuere, når Post Danmark Rundt lægger vejen forbi på det, der må betegnes som løbets kongeetape.

Stigningen er således ofte ganske afgørende for løbet, påpeger løbsdirektør Jesper Worre, som glæder sig til at se, hvad Kiddesvej kommer til at gøre ved feltet i år, hvor den kommer ind i løbet på 3. etape.

- Stemningen i Vejle er næsten helt euforisk, når rytterne rammer stigningen første gang. Her skal rytterne også virkelig vise, hvad de dur til, og stigningen skaber år efter år splittelse i feltet. Men det er jo netop også det, der gør, at kongeetapen altid slutter i Vejle. Kiddesvej er berømt og berygtet blandt rytterne, og som løbsledelse glæder vi os hvert år til at se, hvad der sker på rundstrækningen i Vejle, siger Jesper Worre.

Det er på fredag 2. august, rytterne skal svede på den 21 procent stejle bakke, som de første professionelle ventes at bestige omkring klokken 16.00 måske 16.30. Inden da får godt 700 motionister også lov til at prøve kræfter med den krævende kongeetape, så hvis man kommer tidligt, kan man ligeledes hjælpe dem lidt på vej.

Hjuletræet er tændt

Det er en tradition, at en af de mest spændende etaper af Post Danmark Rundt har opløb i Vejle, og euforien fra Kiddesvej har spredt sig helt til Rådhuset.

- Jeg er glad for, det ikke er mig selv, der skal kæmpe mig op af Kiddesvej. Men jeg glæder mig hvert år til at opleve det fantastiske setup og den utrolige stemning, der er blandt de mange tilskuere, når feltet og hele følget i Post Danmark Rundt ankommer til byen, siger borgmester Arne Sigtenbjerggaard.

For at markere løbets ankomst til byen, er "hjuletræet" på Søndertorv tændt hver aften her i dagene op til løbet. Desuden fortsætter den folkefest, der sikkert opstår på Kiddesvej fredag eftermiddag, i Byparken om aftenen, hvor Zulu Sommerbio viser film under åben himmel. Det er første gang, Zulu Sommerbio kommer til Vejle.

Danske profiler

Post Danmark Rundt bliver skudt i gang 31. juli i Silkeborg, og der er udsigt til, at flere etaper ender i sprinteropgør. En række af verdens hurtigste ryttere stiller således til start.

De mest prominente er Mark Cavendish, Tom Boonen, Tyler Farrar og danske Alex Rasmussen. Ser man på hvilke hold, der er med, finder man en række både kendte og mindre kendte teams. Blandt andet Omega Pharma Quick Step, Garmin-Sharp og selvfølgelig Team Saxo-Tinkoff samt Blue Water Cycling, Team Cult Energy og Team Trefor.

Mens det danskejede hold Team Saxo-Tinkoff ikke havde nogen danske ryttere med til Tour de France, er en række af holdets danske profiler med, når Post Danmark Rundt lægger fra land. Det drejer sig blandt andre om Matti Breschel og den danske mester Michael Mørkøv. Matti Breschel deler rekorden for fleste etapesejre i Post Danmark Rundt med to andre ryttere herunder danske Jesper Skibby. De har vundet fem etapesejre. Desuden har Matti Breschel kørt ti dage i løbets førertrøje, hvilket kun er en dag mindre end Rolf Sørensens rekord, så der er noget at gå efter for den danske rytter.

Post Danmark Rundt afvikles fra 31. juli til 4. august og slutter som altid af på Frederiksberg Allé i København.

Lad bilen stå på fredag

Målområdet vil være spærret for al trafik fra klokken 14.00. Andre områder spærres af allerede om formiddagen

Det går ikke ubemærket hen, når Danmarks største tilbagevendende sportsbegivenhed sådan lægger vejen forbi, og ligesom stemningen kan nå kogepunktet i målområdet og ikke mindst på Kiddesvej, kan den måske også komme til at koge lidt over inde i de biler, der måtte blive fanget i det trafikale kaos, der følger i kølvandet på cykelløbet.

Arrangørerne opfordrer således alle, der skal rundt i byen fredag eftermiddag, til at benytte sig af offentlige transportmidler, cyklen eller benene og til at væbne sig med lidt ekstra tålmodighed, for der vil være trafikale gener. Nogle gader og veje i nærheden af målområdet bliver således spærret for normal trafik allerede midt på formiddagen, mens andre kun midlertidigt bliver påvirket af løbet.

Feltet, der lægger fra land i Sønderborg klokken 12.20, ventes at ramme Vejle omkring klokken 16.30. Herefter skal rytterne køre tre omgange på en 5,6 kilometer lang rundstrækning, inden den endelige vinder af 3. etape spurter over målstregen omkring klokken 17.00.

Spærringer

Målområdet på Koldingvej og Kiddesvej vil være spærret for al trafik fra omkring klokken 14.00. Koldingvejs vestlige side fra Kiddesvej og til Pederholms Allé lukkes dog allerede midt på formiddagen. Selve rundstrækningen, der køres på Koldingvej, Peberholm Allé, Ribe Landevej, Gl. Ribevej og Kiddesvej, er primært spærret, mens rytterne kører. Det vil sige fra klokken cirka 16.15 til cirka 17.00. Målområdet er dog spærret helt frem til klokken cirka 19.00.

Foruden Post Danmark Rundt feltet får Vejle også besøg af motionsløbet Kongeetapen. Rytterne her kører samme rute som de professionelle og skal være i mål i Vejle senest klokken 15.15. De kører kun på rundstrækningen én gang, og den vil blive spærret, mens rytterne passerer, og herefter genåbnet, indtil de professionelle ryttere ankommer.

Mere detaljeret information om afspærringer fås hos Vejle Politi. En del busser får også omlagt deres ruter på selve dagen. Kontakt Sydtrafik for yderligere oplysninger eller tjek selskabets hjemmeside www.sydtrafik.dk. Man kan læse mere om det danske cykelløb, ruten og deltagerne på løbets hjemmeside www.postdanmarkrundt.dk, hvor der også er opdatering af udviklingen i løbet under de enkelte etaper. Under "Ruten 2013" og "3. etape" findes en tidstabel, der viser, hvornår reklamekaravanen og feltet ventes at køre gennem de mange byer på etapen.

Det kan godt give lidt trafikale gener, når rytterne i Post Danmark Rundt skal kæmpe sig op af Kiddesvej hele tre gange i forbindelse med afslutningen på 3. etape. Foto: Mette Mørk

Kit Andersen fra Osteriet ved næsten lige så meget om cykler og cykelløb, som hun ved om oste. Spørg selv fredag eftermiddag.

Cykelfest i Osteriet

Se cykler i særklasse og prøv kræfter med Alpe d'Huez

Af Claus V. Jensen

clje@ugeavisenvejle.dk

Kit Andersen fra Osteriet på Søndertorv har, selvfølgelig kan man næsten sige, et par tiltag i ærmet i forbindelse med Post Danmark Rundt, der som bekendt kommer til at sætte sit præg på Vejle på fredag.

Allerede fra klokken 13.00 starter cykelfesten således både i og udenfor butikken. Udenfor vil Børkop Cykler stille op med et par særdeles interessante udstillingsmodeller. Blandt andet en Pinarello til cirka 80.000 kroner, en Bianchi til cirka 30.000 kroner, tri-cykler og flere andre ting. Samtidig vil Fysiocenter Vejle i Sjællandsgade være til stede med en cykelsimulator, så interesserede kan prøve kræfter med eksempelvis Tour de France-klassikeren Alpe d'Huez.

Martin fra butikken Luka i Nørregade vil byde på smagsprøver på sommervine, ligesom Vejle Bryghus står klar til at servere fadøl, som kan købes. Osteriet selv disker op med ostetallerkener og griller pølser. Samtidig er det måske muligt at få en cykelsnak med indehaver af Osteriet Kit Andersen, der selv har stor erfaring med cykelsporten.

Boligforening til cykelløb

AAB Vejle er med på sidelinjen fredag eftermiddag i forbindelse med, at Post Danmark Rundt kommer til byen. Boligforeningen vil således have en stand ved målområdet på Koldingvej, og de, der skriver sig på en venteliste til en af foreningens boliger enten på dagen eller senest 8. august, deltager i lodtrækningen om en Kildemoes el-cykel til en værdi af knap 14.000 kroner eller cykeltøj til en værdi af 3.000 kroner. Bor man allerede hos AAB Vejle, kan man deltage i en anden konkurrence om en uges gratis ophold i et af AAB's feriehuse. Formålet med standen er ikke bare at få nye kunder i butikken, fortæller formand Hans Helge Andersen, men i særdeleshed også at udbrede kendskabet til det at bo alment. AAB Vejles stand vil være at finde ved grillen på afdeling 17's område i Møllevangen.

Se detaljeret rutebeskrivelse på Krak

Korttjenesten Krak giver igen i år cykelglade danskere en hjælpende hånd med at finde rundt på de seks etaper, der udgør Post Danmark Rundt. Ruterne er således tilgængelige på Krak, hvor man kan se detaljerede oversigter over etaperne og finde de bedste tilskuerpladser. Det skulle gerne gøre det let for tilskuerne at håndplukke netop de lokale steder på ruterne, hvor man helst vil opleve karavanen fra. Dermed kan man forsøge at udse sig de steder, hvor man tror, der vil blive skabt mest stemning de enkelte dage, eller måske i stedet de steder hvor man kan sidde mest i fred og ro og vente på rytterne. Løbsdirektør Jesper Worre forventer mere end 500.000 tilskuere, så helt alene bliver man næppe noget sted på ruten. Man finder ruterne under fanen "Kort" på www.krak.dk.

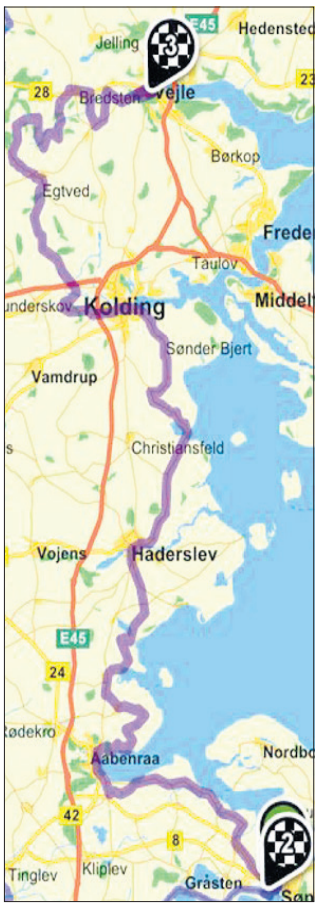

På Krak kan man i detaljer se, hvor Post Danmark Karavanen kommer forbi. Her er det ruten over 3. etape på fredag, der ender i Vejle.

DE MEST POPULÆRE HØREAPPARATER
til kr. 0,-*
UDEN VENTELISTE

"Da jeg havde besluttet mig for at få høreapparater, troede jeg, at jeg enten skulle vente lang tid på at få dem udleveret eller betale for dem hos et privat hørecenter. Men jeg blev klogere. Hos AudioNova fik jeg de nyeste høreapparater fra én af de førende producenter for 0 kr. – og uden venteliste."

BESTIL GRATIS HØRETEST PÅ AUDIONOVA.DK ELLER RING TIL OS

Hos AudioNova er der ingen venteliste
- Du kommer til med det samme

Venteliste på udlevering af høreapparater:

AudioNova	0 uger
Gennemsnit på hospitaler i DK Opdateret 29.05.2013	39 uger

Kilde: www.venteinfo.dk pr. 29. maj 2013

*med off. tilskud på kr. 4.000 ved et høreapparat og kr. 6.350 ved to høreapparater

Vestergade 15 • 7100 Vejle • 75 721 518

AudioNova HØRECENTER

Red Barnet deltager på sin helt egen måde i Post Danmark Rundt.

Tankevækkende oplevelser med Red Barnet

Organisationen Red Barnet sætter fokus på kampagne under Post Danmark Rundt

Som led i et samarbejde mellem Red Barnet og Post Danmark om at stoppe vold mod børn, er Red Barnets landsindsamlingsbus med i alle ankomstbyer under Post Danmark Rundt herunder selvfølgelig også Vejle.

- Cykelrytterne er selvfølgelig hovedattraktionen, men vi håber, at vi samtidig kan give både børn og familier nogle gode og tankevækkende oplevelser, siger Kim Steen Carlsen, projektleder for Red Barnets landsindsamling.

Ved bussen vil der være gratis balloner til alle børn og en konkurrence, hvor man kan vinde en cykelhjelm med autografer fra alle Post Danmark-ryttere. Og så vil repræsentanter for Gerlev Legepark sætte gang i spil og lege for børn og voksne.

Red Barnet er også med for at sætte fokus på organisationens landsindsamling, der finder sted søndag 1. september, hvor frivillige danskere over hele landet stemmer dørklokker og samler ind til Red Barnets arbejde for at stoppe vold mod børn. Ved bussen kan man derfor også melde sig som indsamler.

Red Barnet og Post Danmark samarbejder fra maj 2013 til maj 2014 om at stoppe vold mod børn. Blandt andet gennem salg af velgørenhedsfrimærket.

Se kongeetapen live på din computer eller telefon

Danmarks Cykle Union og Kanal Sport har indgået et samarbejde, der omfatter livestreaming fra den sidste time af alle etaperne i årets Post Danmark Rundt.

Dermed kan alle de vejlensere, der ikke har lyst til eller mulighed for at kigge med direkte fra sidelinjen, når rytterne kravler op ad Kiddesvej på fredag, følge med på computerskærmen, telefonen eller tabletten derhjemme. Streamingen vil foregå til løbets officielle hjemmeside, til Danmarks Radios hjemmeside og til Kanal Sports egen hjemmeside. Desuden vil livesignalet kunne ses på Kanal Sports tv-kanal i YouSee og HomeTrios pakker.

- Vi har et erklæret mål om, at vi skal have live-dækning af Post Danmark Rundt på TV, og med denne aftale er vi nået et meget langt stykke, lyder det fra løbsdirektør Jesper Worre.

- Vi forventer at kunne lave et stærkt mix af internetstreamede billeder fra bagsædet af en motorcykel og så kombinere det med kommentarer fra vært og ekspert fra vort studie i Idrættens Hus i København, supplerer Kanal Sports redaktør på udsendelsen Anders Frost.

Det bliver den sidste time fra hver etape, der kan følges på livestreamingen. Streamingen er muliggjort via en helt ny mobil streaming-enhed, der forbinder til mobilnettet fra en motorcykel foran feltet.

Diabetikere stiller til start i Post Danmark Rundt

Team Novo Nordisk, verdens første professionelle cykelhold med ryttere, som alle har diabetes, deltager i årets Post Danmark Rundt.

Formålet med Team Novo Nordisk er at udbrede kendskabet til diabetes og inspirere mennesker med diabetes rundt omkring i verden, ved at vise, at man trods sygdommen kan leve det liv, man ønsker. Holdet består af ryttere fra Holland, Irland, Australien, Belgien og Italien.

- Når man bliver diagnosticeret med en kronisk sygdom som diabetes, kan man have brug for at blive mindet om, at det stadig er muligt at leve det liv, man ønsker. Cykelrytterne på Team Novo Nordisk har alle diabetes og er et godt eksempel på, at man kan realisere sine drømme og ikke skal acceptere begrænsninger på grund af en kronisk sygdom, siger Phil Southerland, medstifter og direktør for Team Novo Nordisk.

Der er i dag 371 millioner mennesker med diabetes på verdensplan.

Musikteatrets unikke samarbejde med Nørrebro Teater manifesterer sig nu i, at Vejle får Mick Øgendahls version af Kronprinsen til byen.

Unikt samarbejde løfter musikteatret

Mick Øgendahl i ny hovedrolle - forestillingen kommer til Vejle til foråret

Det er atter lykkedes at få noget af storbyens magi til Vejle. Som det eneste sted udenfor København spiller forestillingen "Kronprinsen og Danmark" således i Vejle Musikteater til næste forår.

I år var succesen med det anderledes komedie-teaterstykke "Robin in the Hood" starten på et unikt samarbejde med Nørrebro Teater. Vejle Musikteater er nemlig det eneste sted i provinsen, hvor udvalgte teaterstykker fra Nørrebro Teater også kan opleves, og succesen fortsætter altså i 2014 med den nyskrevne satiriske komedie "Kronprinsen og Danmark", der har stand-up komikeren Mick Øgendahl i en hovedrolle som Kronprinsen.

"Kronprinsen og Danmark" er skrevet af stand-up komiker Jacob Tingleff og den Reumertvindende dramatiker Vivian Nielsen, der spørger, om vi danskere egentlig elsker de kongelige, og om kongehuset overhovedet elsker sig selv?

Fornemt samarbejde

Vejle kan godt være stolt af samarbejdet med Nørrebro Teater, mener Torben Elsig-Pedersen, der er næstformand i Vejle Kommunes kulturudvalg.

- Det er helt unikt, at vi får stenbroens hippe teatermiljø til Vejle, for dermed løfter vi Vejle Musikteater et stort skridt fremad mod et nyt, ungt publikum, siger han og fortsætter:

- Samarbejdet er et vigtigt skridt, hvor vi ved siden af det nuværende repertoire giver musikteatret mere kant og en ung profil, som kan trække teatergængere fra hele det Øst- og Midtjyske område til Vejle. Allerede ved den første forestilling, som vi samarbejdede med Nørrebro Teater om, kunne vi konstatere flere unge teatergæster, og vi håber, at dette kan udbygges i 2014. Som kommune kan vi kun være stolte over at kunne give et af de mest hotte teatertilbud til vores borgere. Gennem samarbejdet med Nørrebro Teater placerer vi Vejle Musikteater som et af de mest interessante teatersteder uden for hovedstaden, siger Torben Elsig-Pedersen.

AAB Vejle med ved Post Danmark Rundt

Mød AAB Vejle fredag den 2. august fra kl. 14 på stand ved AABs afdeling 17s grill, når Post Danmark Rundt rammer kongeetapen på Kiddesvej.

Bliv skrevet op hos AAB Vejle, og deltag i konkurrence om Kildemoes el-cykel og lækkert cykeltøj.
Bor du allerede hos AAB Vejle, kan du deltage i konkurrence om et ophold i et af AABs feriehuse.

Læs mere om konkurrencen og konkurrencebetingelser på aabvejle.dk eller facebook.com/AAB Vejle

AAB VEJLE
MERE END ET HJEM

Mindegade 17A, 7100 Vejle.

» AT BO TIL LEJE ER EN LIVSSTIL «

FONA

DER ER ALTID EN GRUND TIL AT GÅ I FONA

SLUT SPURT

SØNDAGS-ÅBENT I ALLE BUTIKKER D. 4/8

3.499

ACER BÆRBAR PC V5-531-10076G50MASS. Bærbar pc i rent design med dual core-processor, Intel HD Graphics med HDMI, USB 3.0 og numerisk tastatur.

SAMSUNG 50" LED-TV
UE50F5005. LED-tv i slankt design. Full HD, 100 Hz CMR billedprocessor, HDMI, USB, DVB-T2/C MPEG4 tuner og lavt energiforbrug.
Før 8.499,-

5.999
SPAR 2.500

JBL CLOCKRADIO OT-MICRO sort. Clockradio med iPod-dock. Den oplader din iPod/iPhone, og der er op til syv individuelle alarmer, 6 watt højttalere og fjernbetjening. Fås i sort eller hvid.

399
STÆRK PRIS

SAMSUNG GALAXY S3 mini. 4,0" Android 4.1 smartphone med 1.0 GHz dual core cpu, Super AMOLED-skærm. Ekstremt brugervenlig, har MicroSD-kortlæser. Fås i blå eller hvid.

1.499

KØB OGSÅ PÅ **FONA.DK**

SUNRISE: Tilbuddene gælder t.o.m. 3. august, så længe lager haves. Der tages forbehold for ikke fremkomne varer, udsolgte varer, prisændringer og trykfejl./21249

"Rejseapoteket" skal købes hjemmefra

DU SKAL NATURLIGVIS HUSKE AT TAGE DEN MEDICIN, DU BRUGER HVER DAG, MED PÅ REJSEN. I DE FLESTE LANDE FORHANDLES HOVEDPARTEN AF DE ØVRIGE MIDLER, DU MÅSKE FÅR BRUG FOR UNDERVEJS. MEN HVEM SIGER, AT APOTEKET PÅ DIT REJSEMÅL HOLDER ÅBENT OM SØNDAGEN!

Altså må du gardere dig hjemmefra ved at købe ind til et lille "rejseapotek". Det er ikke så meget, der skal med, og nøjagtig hvad apoteket skal indeholde afhænger naturligvis af hvortil i verden, rejsen går.

Grundlæggende bør man have plaster, en lille flaske desinficerende sårrensemiddel, vat, et støttebind samt smertestillende midler med. Og skal du til et mere eksotisk rejsemål, bør du spørge lægen, om der eventuelt skal vaccinationer til.

Marco - 5 år

Hjertelig tillykke
med fødselsdagen
på torsdag.
Håber du får en god dag.
Kærlig hilsen
Cecilie, Natacha,
far og mor.

Diarré - og "det modsatte"

Nogle har meget sarte maver og får altid problemer med diarré, når de rejser udenlands. Alle kan - uanset hvor i verden de befinder sig - få diarré, og man kan forsøge at forebygge rejsediarré med mælkesyrebakterier. Der fås også stoppende midler, som kan klare situationen her og nu - for eksempel under flyrejsen...

Det modsatte problem - om man så må sige - er forstoppelse. Det kan sagtens opstå, når man pludselig får mad fra et andet lands køkken, og flere dages forstoppelse kan være med til delvis at spolere ferien. Heldigvis kan problemet ofte klares med et afføringsmiddel (fås i håndkøb).

Pak et lille udvalg af medikamenter til rejsen. Bare for en sikkerheds skyld.

Nej tak til insektstik

Myg og andre stikkende insekter kan være et stort problem under rejsen. Tag et kløestillende middel med hjemmefra og prøv at gardere dig mod de irriterende insekter ved at bruge et insektafvisende middel. De midler, man får lokalt på feriestedet, viser sig ofte at være meget virksomme.

Hvis man under dukkerten i havet kommer i nærkontakt med en brandmand, kan følgende råd anbefales:

Brandmanden afsætter i massevis af meget små "nældeceller", der lidt efter lidt eksploderer og afgiver den sviende gift i huden. Nældecellerne skal fjernes så hurtigt som muligt, og det gøres mest effektivt ved at overhælde det brændte område med en svag syreholdig væske, helst eddike. Eddiken blokerer indsprøjtningen af gift. Lad eddiken virke i ca. i 30- 60 sekunder.

Efterfølgende skal man smøre det ramte område ind med barberskum og dernæst barbere området tæt med en barberskraber.

VI FEJRER
Prebens 25 års jubilæum
Malerfirmaets 35 års jubilæum
Køb af Gadbjerg Malerforretning

Vi glæder os til at se kunder, forretningsforbindelser, familie og venner til RECEPTION FREDAG DEN 9. AUGUST KL. 12-16

Malerfirma
Hans Thomsensvej 95 · 7184 Vandel · Tlf. 75 88 32 65

- 46.000 læsere
HVER UGE!

VI HAR STØRRELSER OP TIL 5XL DAME & HERRE

TØM BUTIKKEN

KÆMPE UDVALG

ALT TØJ TIL BABY – BØRN – UNG – DAME – HERRE

50%

SØNDAG ÅBENT KL. 10-15

Fratrækkes ved kassen

Gælder ikke basisvarer og enkelte stativer.

1/2 PRIS

SØNDAGS ÅBENT 10 - 15

Åbningstider:
Man-tors 10-17.30
fre 10-18 - lør 10-15
1 søndag hver måned 10-16

DansK FACTORY OUTLET
ANDKÆRVEJ 8 . VEJLE

Legater på HTX

Ved translokationen hos Vejle Tekniske Gymnasium blev der uddelt følgende legater:

Den Hindborgske Fond (2 gange 10.000kr):

Vel gennemført studium med karakterer i den bedste tredjedel.

En "højdespringer" der igennem de 3 år har udviklet sig markant.

En student skolen tror på vil starte en lang videregående uddannelse senest et år efter teknisk studentereksamen: Alex Niekrenz (3.Z)

Philip Bjerre Hansen (3. U)

Sydbankfonden (10.000 kr):

Louise Thorø Ploughmann (3. Y)

Insero Horsens (2 gange 10.000 kr - gavekort) til en dygtig studerende - og samtidig en god studiekammerat. Som er nytænkende og kan teorien, men også kan "bryde" den - og som er konstruktiv og aktiv i teams.

Minimum topkarakter 12 i et af fagområderne Matematik, IT, Teknik og naturvidenskabelige fag: Esben Bjerregaard Svenningsen (3. X) og Emil Madsen Bennedsen (3. V).

SDE-legat (10.000 kr): Kristian Leth Egsgaard (3. X)

Studierådsformand

Cecilie Christiansen (3. U)

Bedste karaktergennemsnit:

Esben Bjerregaard Svenningsen (3. X) - 12,2

Sabine Volmar (3. X) - 11,9

VTGére som har ydet en særlig indsats:

Festudvalg:

Robert Søndergaard (3. V)

YE, folkeskolebesøg, brobygning mm:

Jeanette Bech Laursen, Sofie Hyldal Thorgaard (3. V) og Line Vang Madsen (3. Y), Jannik Roungkvist (3. U)

Musik:

Dennis Thinh Tan Nguyen (3. Z)

Sejlsport:

Philip Halberg Nielsen (3. V)

Årets afleverer:

Jeanette Bech Laursen (3. V)

Det magiske legat:

Mikkel Rugholm Gudmann (3. Y)

Elever som modtog eksterne legater (bagerste række fra venstre: Phillip Bjerre Hansen, Emil Madsen Bennedsen, Esben Bjerre Svenningsen - foreste række fra venstre Kristian Leth Egsgaard, Alex NieKrenz og Louise Thorø Ploughmann).

Elever, som modtog interne legater. Fra venstre: Mikkel Rugholm Gudmann (Det magiske legat), Dennis Thinh Tan Nguyen (særlig indsats musik), Sabine Volmar (Pige med bedste snit på 11,9), Robert Søndergaard (Særlig indsats i festudvalg), Jannik Roungkvist (særlig indsats ift. Folkeskoleelever), Cecilie Christiansen (Studierådsformand), Jeanette Bech Laursen (indsats ved besøg fra folkeskolen), Esben Bjerregaard Svenningsen (Bedste karaktergennemsnit for dreng på 12,2), Line Vang Madsen (indsats folkeskolebesøg), Philip Halberg Nielsen (indsats for sejlsport på VTG), Sofie Hyldal Thorgaard (indsats ved folkeskolebesøg mv.).

Karina takker af efter 53 år

Efter ikke mindre end 53 år med fokus på parfumer og hudplejeprodukter har nu 72-årige Karina Knudsen valgt at gå på pension. Det markeres med afskedsreception i Matas, Nørregade i Vejle, hvor hun har været ansat siden 1999, tirsdag 6. august fra klokken 13.00 til 17.00. Karina Knudsen blev uddannet i et stormagasin i København, og efterfølgende arbejdede hun en årrække som sælger for flere forskellige firmaer indenfor branchen. Senere åbnede hun sit eget parfumeri, Parfumeri Karina, som først lå i Kirkegade og derefter i Søndergade i Vejle. Sammenlagt havde hun parfumeriet i 25 år. I 1999 blev hun ansat som julehjælp i Matas i Nørregade, og meningen var ikke, at det skulle blive til mere, men det blev det. Nu næsten 14 år senere takker hun så af.

Karina Knudsen fra Matas i Nørregade går på pension i en alder af 72 år.

Borgmester Arne Sigtenbjerggaard håber, at gratis billetter til en VB-kamp vil inspirere børn og unge til at dyrke sport. Her er borgmesteren selv fanget i en afslappet stund på terrassen. Foto: Flemming Larsen

Gratis fodbold-billetter til børn og unge

Vejle Kommune er sponsor for VB's kamp mod Lyngby

Børn og unge op til og med 18 år har gratis adgang, når Vejle Boldklub torsdag 1. august klokken 18.00 møder Lyngby Boldklub i sæsonens anden kamp. Tilbuddet om gratis adgang skyldes, at Vejle Kommune er kampsponsor til opgøret i 1. division.

Vejles borgmester Arne Sigtenbjerggaard glæder sig over, at kommunen har mulighed for at invitere børn og unge til fodbold i Nørreskoven.

- Vi er en kommune, der har stor fokus på idræt og sundhed, derfor vil vi gerne give børn og unge mulighed for at opleve en fodboldkamp på eliteniveau, fordi det kan være med til at give dem lysten til selv at dyrke idræt. Det er vigtigt for sundheden, at så mange børn og unge som muligt dyrker idræt, siger Arne Sigtenbjerggaard.

- Et andet aspekt af kampsponsoratet er, at det giver Vejle Kommune mulighed for at synliggøre de mange spændende aktiviteter og oplevelser, som vores borgere og gæster har mulighed for at deltage i. Vejle Kommune kommer nemlig gennem kampsponsoratet ud til mange mennesker, siger Arne Sigtenbjerggaard og fortsætter:

- Jeg vil gerne benytte lejligheden til at ønske Vejle Boldklub en rigtig god sæson.

Fribilletterne kan afhentes i billethuset på kampdagen. I tidsrummet fra klokken 16.30 til kampstart klokken 18.00.

VÆG-TIL-VÆG TÆPPER

Lad os lægge dit nye tæppe og fjerne det gamle. Nu med tilskud fra "Håndværkerfradraget".

PR. M² KUN 79,- SPAR 20,-

MANTA VÆRELSESTÆPPE
Fremstillet af 100% polypropylen fibre, der sikrer nem fjerning af pletter. Bredde 400 cm. Vejl. pr. m² 99,-

PR. M² KUN 79,- SPAR 20,-

NAPOLI VÆG-TIL-VÆG TÆPPE
Praktisk tæppe fremstillet af 100% polypropylen fibre. Bredde 400 cm. Vejl. pr. m² 99,- Begrænset lager

PR. M² KUN 129,- SPAR 20,-

WEGA – DANSK FLADVÆVET VÆG-TIL-VÆG TÆPPE
Fremstillet i 100% polypropylen. Velegnet til stue og værelse. 5 års plet-væk garanti. Bredde 400/500 cm. Vejl. pr. m² 149,-

PR. M² KUN 299,- SPAR 50,-

EGE IMPALA – FREMSTILLET I KVALITETSULD
Antismudsbehandling sikrer nem vedligeholdelse. Luvvægten er hele 1.200 gram. Bagsiden er et kraftigt skum, der giver god gangkomfort. Bredde 400/500 cm. Vejl. pr. m² 349,-

PR. M² KUN 139,- SPAR 60,-

EGE CANTANA
Et flot tæppe i unik vævning i Cantana fibre, der er permanent antistatiske og anti smudsbehandlet. 10 års slid- og plet-væk garanti. Bredde 400 og 500 cm. Vejl. pr. m² 199,-

Garant HELT PERSONLIGT
Damhaven 3• 7100 VEJLE • 7583 4711
www.garant.nu
vejle@garant.nu

PRIMO TÆPPER Gulve & Gardiner

Christina Charlotte Carl Knud-Erik

ÅBNINGSTIDER
Hverdage kl. 9.00 - 17.30
Fredag kl. 9.00 - 18.00
Lørdag kl. 9.00 - 13.00
DU KOMMER IKKE UDEN OM OS!

TÆPPER – TRÆGULVE – KLINKER – LINOLEUM – VINYL – GARDINER – SOLAFSKÆRMNING

Marcellos er atter Marcellos

26-årige Caglar Koycu, måske bedre kendt som Marcello, har nu atter overtaget ansvaret for driften af restauranten Marcellos i Mary's, som han selv startede for cirka halvandet år siden. Det seneste års tid har driften af restauranten været forpagtet af andre, men nu er Marcellos atter fuldt og helt Marcellos. Ifølge indehaveren kommer der til at ske ændringer i både indretningen og menuen, ligesom der er planer om at stable forskellige musikalske arrangementer på benene, men først og fremmest handler det om at få onde rygter manet til jorden. Nogle kunder har således fået det indtryk, at restauranten snart skal lukke, men det afviser Marcello helt og holdent.

3. serievandring i Wæthæl

Tirsdag 6. august arrangerer Gangsportsforeningen Wæthæl serievandring i Vejle for 3. gang i år. Denne gang med startsted lige midt i Sønderskoven. Der er således start og mål i Granhytten på Granalléen lige bag ved Søndermarksskolen. Der er planlagt tre valgfrie ruter på henholdsvis tre, seks og tolv kilometer. Alle ruter er afmærkede, så man nemt kan finde rundt. Man kan starte vandreturen mellem 18.30 og 19.00 uanset distance. Der bliver oprettet en rasteplads undervejs, så deltagerne kan få noget at styrke sig på. "Serievandring 3, 2013 - Vejle" er tilsluttet Dansk Atletik Forbund, og derfor kan der erhverves de obligatoriske stempler for aftenens deltagere. Efter ankomsten i målområdet er der grillede frankfurtere med tilbehør. Det koster 20 kroner at deltage. Ønsker man et diplom, koster det dog 25 kroner.

Torsdag den 1. august kl. 18.00

(Portene åbnes kl. 17.00 – Billethuset åbner kl. 16.30)

VB VS LYNGBY BK

Hovedsponsor

Frøs
www.froes.dk

Kampsponsor

vejle KOMMUNE

Eventsponsor

GO DREAM
MAKE IT HAPPEN

Layout: BSM Reklame

TOPFODBOLD I REGIONEN

HUSK AT BESØGE *Gravesen Corner* BÅDE FØR OG EFTER KAMPEN

NordicBet | LIGA – TURNERINGSKAMP PÅ VEJLE STADION

GIGANTISK SLUTSPURT UDSALG

med markedets bedste priser!!!

HUSK! Søndagsåbent d. 4. august kl. 10-15

LØBE-CYKEL
Dagspris 699,95
HALV PRIS
349.-

BABY- OG BØRNETØJ
0-10 år
KOM OG VÆR MED
Tøm vores
LEGO-SHOP
Vi vælter os i gode tilbud...

TIL 1/2 PRIS

joha · LEGO wear · MELTON · name it · claire.dk · mikk-line · reima · ME TOO · TICKET TO HEAVEN

BABY- OG BØRNETØJ
Ass. str.
Nu nedsat med op til **70%**

mikk-line flyverdragter
Str. 80-98.
Dagspris 499.95
NU KUN **299,95**

ELEFANTHUER
Str. 80-98.
Dagspris 159.95
NU KUN **69,95**

ME TOO®
BABY- OG BØRNETØJ
Nedsat med op til
50%

KÆMPEUDVALG I BARNEVOGNE

KÆMPEUDVALG – VI HAR RENSET UD I VORT STORE LAGER AF BARNEVOGNE. DET ER NU DER SKAL HANDLES ELLER FÅ RESERVERET TIL SENERE.

Trille Fix barnevogn
langt liggemål. Vognen er udstyret med selebeslag, træbund, varekurv, støttefodsbremse og justérbart styr.
NU KUN
1.699.- SPAR 800.-
Komplet med lift og taske 2.499,-

Emmaljunga Big City barnevogn KUN
SPAR 1.950.-
3.999.-
Incl. ass. lift + taske 4.999,-

START-PAKKE:
Barnevogn, lift, pusletaske, varekurv, fluenet, regnslag, babydyne og pude, tremme-seng, madras til seng, flaskesæt, badestol og badekar.
3.999.-

Kristian puslekommode
med 4 skuffer.
Før 1.999.-
NU KUN
1.499.-

KLAPVOGNE
DETTE ER KUN ET MINDRE UDPLUK AF DE MANGE FLOTTE OG PRAKTISKE KLAPVOGNE.

Emmaljunga Cerox klapvogn
SPAR 800.-
KÆMPE UDVALG
Dagspris 4.499.- NU KUN
3.699.-

Klapvogn
Liggemål 94 cm.
Med svingbart styr.
KUN
899.-

Travel One klapvogn
Liggemål 84x34 cm.
Farve: Sort.
NU KUN
599.- SPAR 25%

1/2 PRIS Seng
60x120 cm med indstillelig bund.
NU KUN **399.-**

Dør/trappegitter
199.-

SUPERTILBUD:
Klik barne-vognssele 199,95
Puslemadras ..... NU 99,95
Sengerand. Før 399.- ..... NU 199,95
Legetæppe Før 399.- ..... NU 99,95
Bæresele ..... NU 199,95

KRAVLEGÅRD
Hvid med justérbar bund.
KUN **599.-**

Toiletsæde med trin ..... NU 149,95
Dynesæt ..... NU 129,95
Supernova Babyalarm Dagspris 1.299.- ..... NU 999.-
Badekar med stativ og badestol
Normalpris 449,95 ..... NU 299.-

Stol på stol
KUN
199,95

Rejse taskesenge
Med transport-taske.
PR. STK. KUN **269,95**

Puslestativ
1/2 PRIS
Normal-pris 399.-
KUN
199,95

Luksus skråstol
NU KUN
199,95

Højstol
Leveres med bøjle, strop, fodstøtte og sæde.
Kan bruges fra 6 mdr. til voksen.
Dagspris 699,-
NU KUN **399.-**

Ida sofaseng
Supersmart og prisrigtig sofaseng i lakeret fyrretræ med liggemål på 70x140 cm. Farve hvid.
Priser er excl. tekstiler.

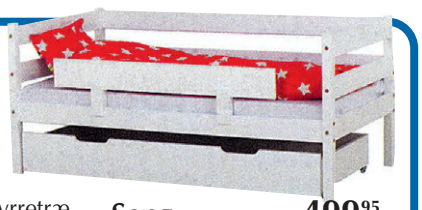

Seng 499,95
Sengehest 199,95
Skuffe 499,95

Dan stolen
Kvalitetsstol der kan tilpasses barnets alder. Kan benyttes fra ca. 6 mdr. til voksen. Godkendt af Dansk Varefakta. Komplet med bøjle.

699,95
Excl. hynde. Dagspris 999,-

ÅBNINGSTIDER:
Mandag ..... kl. 9.30-17.30
Tirsdag ..... kl. 9.30-17.30
Onsdag ..... kl. 9.30-17.30
Torsdag ..... kl. 9.30-17.30
Fredag ..... kl. 9.30-19.00
Lørdag ..... kl. 9.30-15.00

Med prisgaranti..!

AUTOSTOLE - KUN I GODKENDTE MÆRKER

Cybex baby autostol
0-13 kg.
NU KUN
899.-
SPAR 30%
Incl. Isofix base 1.499,-

Maxi Cosi Rodi
SPAR 400.-
15-36 kg.
Dagspris 999.-
NU KUN
599.-

Recaro Young Sport
9-36 kg.
Vanilla.
1.399.-

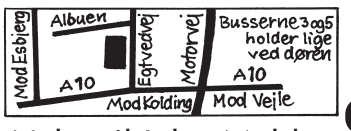

Nabo til Jobo-Møbler

KÆRE BØRN
ALT HVAD DIT BARN HAR BRUG FOR

Alt til MOR & BARN
Albuen 3, Bramdrupdam, 6000 Kolding
Telefon 75 50 71 88

Overskudsfamilie
på flere måder...

Lavenergi. Sundt indeklima. Lav varmeregning. Miljøvenligt. Overskud på budgettet.
I mere end 34 år har vi opfyldt 8.500 familiers særlige boligdrøm. Energimærkning, jordvarme, solceller og varmepumper. Vi kender dem alle og kan hjælpe dig og din familie med at få overskud. På varmeregningen, budgettet og samvittigheden.

Har du overskud til at tale med os?
Åbent hjem i udstillingshusene søndag fra 13 til 16

Galten: Mølletoften 4
Herning, Tjørring: Frøskovparken 48
Malling: Veilgårdsparken 4
Odense: Utzons Allé 33
Odense S: Gyldenhøjen 1
Silkeborg: Buskelundengen 59
Taulov: Finsensvej 21
Aabenraa: Vingelhøjvej 76
Greve: Mosegårdsvej 1
Nivå: Niverød Bakke 47
Nykøbing F: Egehegnet 28
Ringsted: Diget 2

Tjek mobilsite
og book møde

70 23 73 88
eurodan-huse.dk

eurodan-huse®
RØDEKRO • HERNING • ODENSE • ROSKILDE • ÅRHUS

IRMA - tæt på!

Skriv til Irma Lauridsens brevkasse:
Ugeavisen Vejle
Bugattivej 8, 7100 Vejle
mrk. "Tæt på"
eller se mere på
www.irmalauridsen.dk

Svigerinde fortæller alt

Hej Irma
Jeg er igen rystet over min svigerinde, det er min mand også. Vi oplever igen og igen at høre hende råbe op om ting, som vi troede, man holdt indenfor familien. Til en fest sad hun højlydt og fortalte pinlige ting om én i familien, mens folk sad med åben mund og åd det råt. Jeg blev vred og bad hende, hen over bordet, om at stoppe, men hun grinede bare. Kunne jeg have gjort andet? Det endte med, at jeg simulerede migræne og tog hjem. Hvordan stopper vi hende? Skønt hun er sød nok ind imellem, er jeg lige nu rasende over det her.

Margit

Kære Margit
Et groft tilfælde af NUL situationsfornemmelse. Du kunne, i stedet for at irettesætte hende i alles påhør, have prikket hende diskret på skulderen og bedt hende gå med udenfor et øjeblik. Der kunne du have fortalt, hvordan du har det med, at hun sidder og gør sig interessant på andres bekostning - og hvordan familien, der bliver "ramt" af hendes åbenmundethed, også har det med det. Måske aner hun ikke, hvor ondt det gør.

Besøg hende til en snak under fire øjne uden at hidse dig op og appeller til hendes empati. På den anden side stempler hun jo også sig selv på den måde, for hvem tør stole på hende efter sådan en omgang sladder.

Begræns jeres oplysninger til hende fremover, når I nu kender hendes tendenser. Men et par gode samtaler - og gerne fra flere end dig - skulle vel kunne hjælpe.

Venlig hilsen Irma

Vil skrive bog om mit liv

Hej Irma
Du, som har skrevet så mange bøger, må kunne give et råd. Jeg er 49 år og vil gerne skrive en bog om noget i mit liv. Hvordan gør man? Kontakter man først et forlag og hvilket? Hvor langt skal manuskriptet være? Betaler man selv udgivelsen? Glæder mig, men er usikker.

Helene

Kære Helene
Hvis du mener, at det kan have interesse for andre, så skriv løs. Skriv præcis som du føler, det skal skrives. Derefter kan alt rettes til, som man ønsker det. Sørg for at gøre det levende og vedkommende.

Du kan godt kontakte et forlag først, men det er mere almindeligt at sende et færdigt manuskript (eller en oversigt over, hvordan man har tænkt sig det - evt. et par kapitler) til et forlag, beder dem kvittere for modtagelsen og venter på svar. Skriv DANSKE FORLAG på nettet og undersøg, hvilke der udgiver bøger som den, du vil skrive.

Jeg anbefaler at starte med store forlag, og, hvis du får nej i første omgang (det er helt almindeligt), så gå videre og prøv måske hen ad vejen nogen, der er lidt mindre. Tag også evt. kritik alvorligt, så har du et grundlag for at ændre og forbedre.

Der er ingen regler for længden på et manus. Men tag ikke unødvendig "fyld" med, det keder læserne.

Det er ikke almindeligt selv at betale for en udgivelse. Det forekommer dog, men kun få steder. Tvært imod får man penge, når en bog udkommer.

Venlig hilsen Irma

Jeg har en knude

Kære Irma
Jeg har lige fået besked om en lille kræft-knude i brystet, og den skal nu fjernes. Men jeg vil ikke sige det til min kæreste, for så smutter han måske. Vi har kun kendt hinanden i to måneder, og han orker ikke problemer, det var der altid i hans sidste forhold.

Derfor har jeg tænkt mig at klare det alene. Men noget andet: Jeg ved, du har lavet nogle kræft-visualiseringer i en af dine bøger, som skulle være gode og kunne hjælpe. Var det en ide at sige nej til operation og selv forsøge at fjerne det ved tankens kraft? Svar gerne hurtigt, tak!

Den nervøse

Kære kvinde
Du skal helt bestemt rådføre dig med en læge. Det er fint, du selv er med i behandlingen, og at du visualiserer og forestiller dig, at du bliver rask, og knuden forsvinder. Det kan du gøre sammen med lægebehandling, og det kan give en rigtig god virkning. Vær glad for, det kun er en lille knude, du har.

Det er bekymrende, at du ikke vil snakke med din kæreste om det her. Det er jo ikke et problem, du skaber, men noget, der kan ske for enhver - selv for ham! Kan han ikke rumme, at du er syg - hvad har I så sammen? Et godt forhold er "i medgang og modgang", intet mindre. Du behøver støtte og kærlighed netop nu, og den skal han give dig, vil han ikke det, hvad bygger jeres forhold så på. Du må ikke bare gå igennem det alene. Vil du ikke fortælle det til kæresten, så fortæl det til andre, venner og familie, så de kan støtte dig. Knus og alt godt til dig.

Venlig hilsen Irma

Udebliver AVISEN!

Ring 7585 8411

Amtets Begravelsesforretning
v/ Susanne & Hans Boesen
Vardevej 31 · Fredericiavej 89 ·7100 Vejle
75 82 24 55
Alle aftaler kan træffes i Deres hjem.
Døgnvagt alle ugens 7 dage.

STOP

Kupon til rubrikken
STOP ENGANG

Mærk kuponen og indsend eller aflever den til:
Ugeavisen Vejle, Bugattivej 8, Vejle
(senest fredag kl. 10.00)

Pris for tekst inkl. billede kr. 100,-
Beløbet skal vedlægges.

- Billede vedlagt
- Ønskes foto retur skal der medsendes frankeret svarkuvert.

Husk at skrive navn og adresse bag på billedet.

Tekst: (max 30 ord)

INDSENDER:
Navn:
Adresse:
Postnr.: By:

Ugeavisen Vejleposten påtager sig intet ansvar for fejl i navne, rubtikken eller for bortkomne billeder. Ugeavisen Vejleposten forbeholder sig ret til at undlade at bruge et billede, hvis personen er fotograferet med en uklædelig grimasse eller i en situation, som vi ikke finder passende at offentliggøre.

Glæd dig til den 14. august 2013

Ny ugeavis i Jelling

Lokalavisen Jelling er lukket! Vi mener Jelling skal have sin egen avis, og starter derfor Jelling Ugeavis som bliver din nye LOKALE ugeavis. En ny avis med fokus på Jelling, om folk i Jelling og om det LOKALE handelsliv. Vi vil med tekst og billeder være den lokale medspiller og formidle og informere dig om dit område. Vi er klar fra uge 33 med "den nye" Jelling Ugeavis, og med den kommer du i nærkontakt med lokalområdet. Kontakt os, så finder vi ud af hvordan du bliver en del af den nye LOKALE ugeavis i Jelling.

Avisen husstandsomdeles i lokalområdet - Jelling og opland ligesom den vil kunne findes på udvalgte steder rundt om i byen. Samlet oplag ca. 8.000.

Kontakt os - vi sidder klar med mere information og et fantastisk introduktionstilbud på annoncering i LOKALOMRÅDETS NYE UGEAVIS!
Ring til annonceafdelingen på 7585 7788 eller send os en mail på: annoncer@jellingugeavis.dk

Jelling Ugeavis
DIN BY DIN AVIS
Bugattivej 8 . 7100 Vejle . Tel. 7585 7788 . www.jellingugeavis.dk

Jyskemedier
Jelling Ugeavis er en del af Jyske Medier A/S, der udgiver 3 dagblade og 15 ugeaviser. Desuden omfatter koncernens aktiviteter trykkerivirksomhed, distribution, web, radio og grafisk produktion. Jyske Medier A/S kan via disse selskaber producere og formidle nyheder, annoncer og markedsføringsstrategier til flere end 500.000 læsere og over 300.000 lyttere. Koncernen beskæftiger knap 250 ansatte. Mere information på **jyskemedier.dk**

BYG 144 M² FRA:

KR. 1.209.539

KAMPAGNEPRIS

MEDBYG	KR. 1.209.539
LETBYG	KR. 1.243.379
FÆRDIGBYG	KR. 1.358.579

NYHUSE ©

Lækkerier til rene nettopriser

NYHUSEs boliger er opført i de bedste materialer til en langt mere fordelagtig pris, end du typisk betaler for traditionelt byggeri.
NYHUSE har et særdeles godt tilbud til alle, der går i byggetanker:

Vælg et hus fra NYHUSE

- smukke og tidssvarende boliger

- Opgraderet isolering til BR15
- Massive blødstrøgne mursten (flere valg)
- Udvendigt malerarbejde
- 2 færdigmalet sternbrædder i udhæng = høj isoleringsværdi langs ydervægge
- Vedligeholdelsesfrie gavle af fibercement
- Aluzink tagrender og nedløb
- Store arkitekttegnet lavenergiruder udført i knastfrit og færdigmalet træ
- Nilan ventilationsanlæg
- IBF betontagsten (valgfri farve)
- Gulvvarme i hele huset med trådløse rumfølere
- Glasvæv på alle vægge og malet
- Gipslofter i hele huset
- Fliser på vægge i bruseniche (flere valg)
- Eksklusive klinker i bryggers, køkken/alrum og badeværelser (flere valg)
- Tarkett trægulv i opholdsstue (flere valg)
- Murede vandskurede vinduesbænke
- Bosch integreret opvaskemaskine, kølefryseskab, induktionskogesektion, ovn, vaskemaskine og tørretumbler. Vejl. udsalgspris for hårde hvidevarer mere end kr. 38.500,- inkl. moms
- Thermex emfang i stål
- Eksklusivt inventar fra danskejet Designa. Vejl. udsalgspris for mere end kr. 145.000,- inkl. moms
- Inventar med soft-luk skuffer i køkken, bryggers og bad
- Indmad i skuffer og skabe
- Alu sokler på alt inventar
- Køkken- og bryggersbordplader med alu forkanter og bagkantslister samt underlimede stålvaske
- DesignCore bordplader med helstøbte vaske i badeværelser
- Eksklusive designede blandings-batterier fra italienske Nicobelli
- Spejle med skjulte beslag i badeværelser
- Håndklæde- og toiletrulleholdere
- IHC Net Basic
- Indvendige spots, 20 stk.
- Udvendig belysning
- Indmuret el-tavle
- 6 tomrør til antenne eller telefon
- Sparepumper på vand- og varmeanlæg
- Strømforsynet røgalarm
- Loftlem med stige og gangbro i husets længde
- Karmspring ved indvendige døre (ingen gerichter omkring døre)
- Dørstoppere bag alle indvendige døre
- Gulvafløb i bryggers
- 2 rækker thermoblokke i fundament
- Udvendig frostsikret spulehane
- Undertag føres ud i tagrende
- Lysning og vinduer er integreret (ingen gummifuge og ingen kuldebro)
- 470 mm terrænisolering
- 190 mm hulrumsisolering
- 495 mm loftisolering, mineraluld A-formbatts
- Radonudluftning
- Stikledninger til el, vand og antenne og regn- og spildevandsanlæg
- Jordbundsundersøgelse og IBS attest
- Blowerdoortest og energimærkning
- Energimærke minimum A2 A2
- Trykprøvning af huset
- Byggeskadeforsikring
- Entrepriseforsikring
- Afsætning af hus med landinspektør
- Ansøgning om byggetilladelse
- Køreplader på grunden og container til byggeaffald
- Mekanisk udtørring i byggeperioden
- Stort udvalg i materialer
- Betaling ved indflytning
- Meget høj gensalgsværdi
- Dansk familieejet virksomhed gennem 35 år

UDSTILLINGSHUSE

CHRESTEN JACOBSENS VEJ 7 • TOFTLUND (PARCELHUS)
FINSENSVEJ 64 • TAULOV (PARCELHUS)
LISEBORG BAKKE 31 • VIBORG (PARCELHUS)

ÅBENT HUS SØN- OG HELLIGDAGE KL. 13-16

BETAL VED INDFLYTNING

FAST PRIS!

- ingen afsatte beløb, som gøres op senere. Vi leverer alt inventar, gulvbelægning, hvidevarer og fliser - inkl. montering.

Priser gældende for Jylland/Fyn 17/13.

NYHUSE®

Skånevej 15 • 6230 Rødekro • Tlf. 74 66 20 55 • info@nyhuse.dk • www.NYHUSE.dk

Tendens: Brug kobber og rust i haven

Kobber og rustent jern er et sikkert hit, når haven skal designes efter tidens trends

Zink er helt yt, hvis man skal dømme efter materialevalget ved årets internationale haveshows. Ifølge Haveselskabets to trendspottere, Gusta Clasen og Jesper Corfitzen, er det metaller i glødende, varme farver som kobber og rustent jern, der indtager pladsen som det foretrukne materiale i havedesignernes hippe showhaver. De smukke, glødende metaller kan dog også sagtens bruges i en helt almindelig dansk have.

- De orange og rødbrune farver passer overraskende godt til havens grønne planter, og det er både enkelt og relativt billigt at sætte kanter af rustent jern omkring bedene. Det er også muligt at finde præfabrikerede højbede, som får det rigtige rustne look, når de udsættes for vejr og vind, fortæller Gusta Clasen.

Planter med metallook

En anden mulighed er at bruge armeringsjern/rionet, som klatrestativ for klematis, roser eller andre klatreplanter eller som hegn i haven.

- Anvend en solid kvalitet med en tykkelse på minimum seks millimeter, da den bedre holder formen, og husk at rionettet kun ruster, hvis du vælger den udgave, der ikke er galvaniseret, lyder rådet fra Haveselskabet.

Det er ikke kun havens materialer, der kan bidrage til det glødende metalliske udtryk i haven. Flere planter har kobber- eller rustfarvet løv, bark eller blomster. Haveselskabets havefaglige leder, Jesper Corfitzen, kan for eksempel anbefale en tibetansk kirsebær, Prunus serrula.

- Denne kirsebær er et lille bredkronet og flerstammet træ på 5-7 meter i højden. Stammen og de ældre grene får en skinnende bark i farveskalaen fra kobber- til mahogni, som ruller af i papiragtige strimler ligesom hos birk, siger Jesper Corfitzen.

Kobberfarvet bark findes ligeledes hos papirbarkløn, Acer griseum, og du kan også finde de rustne, kobber og bronzefarvede nuancer i blomsterne hos visse sorter af haveiris og rustfarvet fingerbøl, Digitalis ferruginea, samt i løvfarverne hos visse sorter af alunrod, Heuchera.

Den snørklede skulptur af kobberringe er brugt både som udsmykning og som en slags avanceret staudeholder, der støtter de viltre stauder i bedet. Helt almindelige staudeholdere fås også i rustent jern. Foto: Jesper Corfitzen

Gennem et stort rustent "kighul" kan man betragte denne skønne showhave fra Chelsea Flowershow 2013. De røde farver i løvet og blomsterne, som vokser ved siden af skulpturen, matcher smukt med rusten. Foto: Gusta Clasen

REJSER & FRITID

Yes, jeg fik ikke sædet i maven

Virksomheden Skyscanner.dk har undersøgt hvad, der gør flyrejsen meget bedre

En flyrejse kan ofte være en trang og støjende oplevelse. Ventetid i kø, tålmodighed med langsomme passagerer, hylende unger og frem for alt meget lidt plads. Måske er det netop derfor, der ikke skal så meget til, før flyrejsen bliver en væsentligt bedre oplevelse.

Kunne vi helt selv bestemme, sad der hverken nogen foran eller ved siden af os på flyet, og der var heller ingen grædende babyer med om bord. Sådan svarer et stort flertal af de danske rejsende, der har deltaget i en undersøgelse foretaget af det gratis rejsesøgesite Skyscanner.dk, som har spurgt til de "små sejre", der kan gøre flyrejsen til en bedre oplevelse.

I undersøgelsen, som er gennemført blandt 10.000 rejsende i Europa herunder 1.000 danskere, svarer mere end halvdelen af de danske deltagere (54,1 procent), at den "største lille sejr" ville være at undgå, at personen foran læner sit sæde tilbage. At slippe for at høre på hylende unger på flyrejsen bliver også betragtet som rigtig god lille sejr (48,8 procent), mens et tomt sæde ved siden af er lyksaliggørende for godt 40 procent af de adspurgte.

- Intimsfæren er voldsomt udfordret af den trange plads om bord. Så når vi mod forventning får mere plads at gøre godt med, er det en lille sejr for privatlivet. Og de uventede gaver er jo ofte de bedste. Samtidig kan vi af svarene se, at danskerne sammenlignet med de andre nationaliteter går mere op i komfort - ikke mindst sammenlignet med franskmændene, der jubler allermest over at kunne slippe af sted med ekstra kilo i bagagen ved check in, fortæller Skyscanners danske rejseekspert, Maria Paulsen.

De europæiske rejsende går højt op i at få sin bagage først. At se sin kuffert dumpe ned på bagagebåndet som den første er bare det største, der kan ske på en flyrejse for knap 50 procent af alle deltagere i undersøgelsen.

Skyscanner har gennemført undersøgelsen blandt 10.000 mennesker fra Storbritannien, Rusland, Spanien, Italien, Frankrig, Tyrkiet, Tyskland, Holland, Sverige og Danmark. Skyscanner er en online rejsesøgemaskine, der månedligt har 50 millioner besøgende og er Europas førende. Sitet er tilgængeligt i 40 lande og på 30 sprog.

Charterrejsen starter bedst, hvis man slipper for en sidemand, en urolig passager foran og skrigende unger i flyet.

SMÅ SEJRE PÅ FLYREJSEN

Dansk Top 5

1. Personen foran mig læner ikke sit sæde tilbage
2. Ingen skrigende unger om bord
3. Der er et tomt sæde ved siden af mig
4. Min kuffert er den første på bagagebåndet
5. Der bliver åbnet en ekstra security, så jeg kan springe over i køen

International Top 5

1. Min kuffert er den første på bagagebåndet
2. Personen foran mig læner ikke sit sæde tilbage
3. Der er et tomt sæde ved siden af mig
4. Ingen skrigende unger om bord
5. Slippe af sted med ekstra kilo i check-in

Ta' med Papuga på bustur

2013

SAMSØ 6/8	kr. 629,-
EREMITAGESLOTTET & BAKKEN 14/8	kr. 675,-
SILD Ø-RUNDTUR 15/8	kr. 549,-
FÖHR Ø-RUNDTUR 16/8	kr. 675,-
CIRKUSREVYEN 2013 21/8	kr. 895,-
KIELERKANALEN 28/8 + 22/9	kr. 725,-
HAMBORG 28/8	kr. 375,-
HELGOLAND & FRIEDRICHSTADT 29-30/8	kr. 1.595,-
EREMITAGESLOTTET & KANALRUNDFART 4/9+16/10	kr. 695,-
MØLLECRUISE TIL HORNS REV 24/9	kr. 685,-
DRESDEN, KRAKOW & BERLIN 13-19/10	kr. 4.995,-
SEMINO ROSSI I ODENSE 26/11	kr. 1.095,-
JULETUR TIL BERLIN 3 dage 29/1 – 1/12	kr. 1.595,-
JULETUR TIL BERLIN 4 dage 5-8/12	kr. 1.998,-

2014

HANSI HINTERSEER 8/3	kr. 1.225,-
ANDRÉ RIEU 15/5	kr. 1.250,-

Besøg vores nye hjemmeside med online bestilling
www.papuga.dk
Turistbusser udlejes & grupperejser arrangeres
75 38 10 22
Hverdage: 09.00 – 16.00. Weekend lukket

Team Benns leverer fantastiske rejseoplevelser og hele verden er vores legeplads, bl.a.
· Krydstogter
· Safari
· Rundrejser
· Skræddersyede rejser
og meget mere...
www.team-benns.com

MED DANSK REJSELEDER

fra kr. 2.690 pr. person

Efterårsrejse/Julerejse til Berlin · 5 eller 4 dage

Berlin er en af Europas mest interessante og eftertragtede storbyrejsemål. Den korte afstand fra Danmark, gør Berlin til et oplagt mål for busrejser, i en forlænget weekend fyldt med oplevelser, shopping og selvforkælelse. Tag med Team Benns til denne vidunderlige storby enten i efterårsferien eller på en herlig juletur, hvor vi skal opleve de viden om berømte tyske julemarkeder, bla. på Gendarmenmarkt.

AFREJSER 2013: EFTERÅRSFERIEN: 14.10 i 5 DAGE • JULETUR: 5.12 i 4 DAGE

Rejsen dag for dag: Efterårsferien 14.10
Dag 1: Afrejse fra Danmark og ankomst til Berlin.
Dag 2: Byrundtur i det historiske Berlin.
Dag 3: Tilkøb af udflugt til Spreewald eller på egen hånd.
Dag 4: Eventyr på egen hånd.
Dag 5: Hjemrejse fra Berlin og ankomst til Jylland.

Rejsen dag for dag: Juleturen 5.12
Dag 1: Afrejse fra Danmark og ankomst til Berlin.
Dag 2: Det historiske Berlin og Berlins smukkeste julemarked.
Dag 3: Julehygge på egen hånd og "Berlin By Night" med jule- og afskedsmiddag (tilkøb).
Dag 4: Hjemrejse fra Berlin og ankomst til Jylland.

Prisen inkluderer:
· *Busransport tur/retur Jylland - Berlin* · *Udflugter/transport/entréer jf. program*
· *Indkvartering i dbl-værelse (v. 2 pers.)* · *3/4 nætter på godt 4-stjernet hotel i Berlin* · *Morgenmad dagligt*
· *Velkomstmiddag dag 1* · *Dansk rejseleder*

Kontakt Randi på
tlf: 65 65 65 62
salg@team-benns.com

Mød os på
facebook.com/TeamBenns

REJSEKODE: VP

TEAM BENNS®
Dit personlige rejsebureau

KULTURETTEN

Store danske navne rocker Byparken

Rock i Byparken lægger ud 16. august med Sanne Salomonsen

Tre koncerter, tre sommerfredage i Byparken og tre gange 100 kroner.

Det er det simple men, som de seneste år har vist, også effektive koncept bag arrangementet Rock i Byparken, som Vejle Musikteater står bag. Ifølge direktør Toni Lee-Larsen vil musikteatret forsøge at skabe noget, der ligner sydtysk biergarten stemning ved blandt andet at opstille langborde og bænke i parken, og hvis ellers vejret arter sig, kommer resten så nok af sig selv. Det er imidlertid alt andet end sydtysk tyrolermusik, der kommer til at præge denne biergarten midt i Vejle.

Institutioner

Første koncert finder sted 16. august, og her er det hele Danmarks sejlivede rockmama Sanne Salomonsen samt en af landets nye blinkende stjerner Xander, der indtager scenen.

Førstnævnte tropper op med sit enorme bagkatalog af pop- og rockhits, der er blevet til over fire årtier, hvor Sanne Salomonsen har gjort sig bemærket både som solist og som medlem af grupper som Sneakers og Anne Linnet Band. Xander er aktuel med sit album "Hvis jeg skrev dig en sang" men debuterede i 2011 med "Over skyer under vand", der indbragte ham flere store radiohits.

Ugen efter nemlig 23. august er det Lars Lilholt Band, man kan opleve i Byparken, og ligesom Sanne Salomonsen er Lilholt en institution indenfor dansk musik. Ingen har tal på, hvor mange gange han har begejstret publikum med sin egen form for folkemusik og med hits som "Kald det kærlighed", og det vil han sikkert gøre igen, når han går på scenen under åben himmel i Vejle.

Hotte navne

Sidste omgang Rock i Byparken i år er fredag 30. august, hvor Marie Key og Burhan G står for underholdningen. To kunstnere der netop nu er på de fleste popelskeres læber. Marie Key med den karakteristiske og sarte stemme har to soloalbums bag sig nemlig "De her dage" og "I byen igen", men senest har hun gjort sig mest bemærket sammen med Nephew i sangen "Gå med dig".

Burhan G har siden udgivelsen af albummet "Burhan G" i 2010 indkasseret to Zulu Awards for bedste sanger og bedste album, modtaget dobbeltplatin for over 50.000 solgte album, leveret seks store hits som "Mest ondt", "Tag hvad du vil" og ikke mindst "Tættere på himlen", der er set over otte millioner gange på YouTube.

Byparken åbner klokken 18.00 i forbindelse med koncerterne, der starter klokken 20.00 og slutter klokken 23.00. Der kan købes mad og drikke på stedet. Billetter koster 250 kroner + gebyr. Hvis man i stedet køber en partout-billet, der gælder til alle tre koncerter, får man dem for 100 kroner stykket. Billetter kan købes på www.vejlemusikteater.dk eller på www.billetten.dk. Børn under 10 år er gratis ifølge med voksen.

Fem store danske navne giver koncert i Byparken 16., 23. og 30. august.

Brasseriemenu

Jomfruhummer-svampetoast

Carpaccio af okseinderlår m/ fennikel & parmesan

Kalvemørbrad m/ ærter & små danske kartofler

3 petit-desserter:
Jordbærparfait & chokoladefondant
Friske jordbær & kærnemælkssorbet
Fennikel/hyldeblomstsorbet på lakridsjord

4 retter Kr. 485,-

Live DJ i gårdhaven

I cocktailbaren på The Lodge/gårdhaven alle fredage-lørdage fra kl. 20 - hele sommeren

Husk du kan nyde vores lækre cocktails til Rock i Byparken, hvor vores bartendere viser hvad vi kan!

The Lodge

GRILL AND BRASSERIE

The Lodge, Bryggerigaarden, Dæmningen 42-44, Vejle
Tlf. 7573 8500 | restaurantthelodge.dk

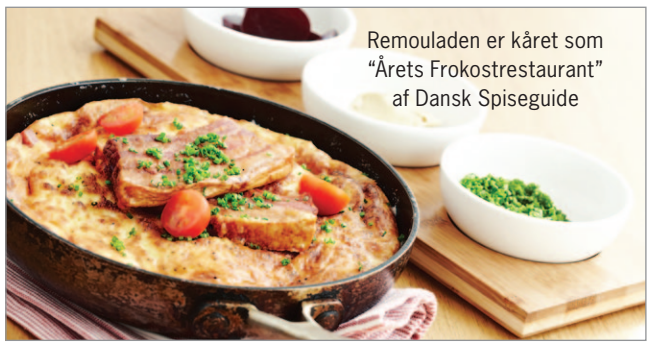

Remouladen er kåret som "Årets Frokostrestaurant" af Dansk Spiseguide

VI HAR MED GARANTI DIN DANSKE LIVRET!

Sommermenu

Serveres fra kl. 17.30

Remouladens rejecocktail

Unghanebryst fra Hopballe
m/ rabarberkompot & små nye kartofler

Hjemmelavet koldskål
m/ kammerjunker & jordbær

3 retter Kr. 335,-

remouladen

VELKOMMEN HJEM...

Remouladen, Bryggerigaarden, Dæmningen 42-44, Vejle
Tlf. 7573 8300 | restaurantremouladen.dk

SKALDYRSFESTIVAL I BRYGGERIGAARDEN

TORSDAG D. 15. AUGUST 2013 KL. 18.30 på The Lodge

På The Lodge er vi vilde med skaldyr – og der er vel næppe et mere passende tidspunkt at spise disse delikatesser, end en sommeraften.
Derfor tilbyder vi en aften i særklasse...
I år serveres alle retter nu serveres ved bordet.

MENU

Cremet fiskesuppe m/ rødtunge & fennikel

Moules frites
Dampede blåmuslinger & pommes frites m/ aioli

Fruits de Mer:
3 jomfruhummere m/ kryddersmør
Marinerede kammuslinger m/ teriyaki på wakametang
Snegle á la The Lodge
Østers naturelle
Pil-selv-rejer
Toast
Aioli
Soyavinaigrette
The Lodge spinatsalat

Friske danske jordbær m/ koldskålssorbet & vaniljekage

Pris pr couvert 398,-

Tilvalg (skal forudbestilles)
½ grillet hummer m/ citron og mayo 198,-

Begrænset antal pladser – bordbestilling nødvendigt:

Restaurant The Lodge Tlf. 75738500
E-mail: info@restaurantthelodge.dk

KULTURETTEN

BoligVejle -
din lokale Boligavis
- du finder den i Ugeavisen Vejle hver uge

Dronning Gunhild og videnskaben

Gratis omvisning på kulturhistorisk museum på lørdag

Har du og familien endnu ikke set Vejles nye kulturhistoriske museum i Spinderihallerne, så er chancen der nu.

VejleMuseerne inviterer nemlig på gratis omvisning i museets fem fortællinger. Det sker første lørdag i måneden resten af året, og første gang er lørdag 3. august klokken 14.00. Arrangementet varer cirka en time, det er gratis at deltage, og der er ingen tilmelding.

Moseliget "Dronning Gunhild" er omdrejningspunktet for et arrangement i Spinderihallerne lørdag eftermiddag.

På lørdag vil inspektør og historiker Jens Wendel-Hansen især fokusere på historien om moseliget Dronning Gunhild. Historien om, hvem Dronning Gunhild er, handler ikke bare om fundet af et moselig i midten af 1800-tallet, den handler i høj grad også om kampen mellem myte og videnskab. Midten af 1800-tallet var således en tid, hvor videnskaben begyndte at få stærkere indflydelse på almindelige menneskers liv, og hvor de resultater, videnskabsmændene kom frem til gennem forskning, begyndte at skubbe almindelige myter, historier og folkelige opfattelser af verden i baggrunden for at erstatte dem med videnskabeligt efterprøvede forklaringer.

Det var videnskabsmanden Worsaae, der dokumenterede, at Dronning Gunhild ikke er Dronning Gunhild.

Omvisningen tager også de besøgende med gennem andre af Vejles mest spændende historier fra jernalderens slag og store våbenofringer til renæssancen, hvor velstand blev smadret af krige, og tiden hvor industrien kom til Vejle.

WWW.UGEAVISENVEJLE.DK

En film om drengerøve for drengerøve

Torsdag første august har Lido Biograferne Vejle premiere på filmen "Drengerøve 2" med blandt andre Adam Sandler, Salma Hayek og Chris Rock i hovedrollerne.

Der er tale om endnu en vanvittig komedie om familien Feder, der denne gang flytter tilbage til far Lennys barndomsby, hvor han kan hænge ud med sine særdeles umodne barndomskammerater, der ligesom Lenny har lidt problemer med sådan for alvor at blive voksne.

Barndomsbyen er en tilsyneladende dødssyg plet på landkortet, men med Lenny & co. i fri dressur er hele byen pludselig på den anden ende. Betjentene er fulde, buschaufførerne er bindegale, gamle plageånder dukker op og gør livet surt for Lenny og drengene, en elg trænger ind i Lennys soveværelse og tisser ham i hovedet, mens han er ved at vågne, ligesom en firsertemafest gør alle skingrende skøre.

Mad ud af huset
Tlf. 7025 0102 webshop jysk-diner.dk
Landsdækkende diner transportable
Sommer Buffet
Lufttørret skinke m. melon på bund af salat & Brød
Kalvecuvette, BBQ nakkefilet, Tomattærte m. salattern, Små smørbagte kartofler, Luksus kartoffelsalat, Salat m. Pasta, Coleslaw, Tortillatårn m. tzaziki.
Min. 10 kuv. Excl. lev.
99,- kr. pr. kuv.

KULTURETTEN

Koncert til ære for lokalt musikerpar

15 musikanter, voksne og børn, amatører og professionelle, er med, når Vejle Musikskole og en flok venner tirsdag 6. august klokken 19.30 holder afskedskoncert for Marie og Morten Magni. Det sker i salen på Vejle Bibliotek, og alle er velkomne - også selvom man måske ikke kender hovedpersonerne.

Det er der imidlertid mange, der gør. I Vejles musikliv er parret således kendt fra mange forskellige sammenhænge. Marie Magni, der spiller cello, har været både musikskolelærer og folkeskolelærer, ligesom hun er medlem af en trio, der blandt andet har gjort sig bemærket med programmet "Matadormix". Morten Magni, som er uddannet på konservatoriet i Odense, spiller trompet og er musikskolelærer. Han er med i Viva-ensemblet og Venus-orkestret og spiller til bryllupper, sølvbryllupper og andre familiebegivenheder. Nu har parret imidlertid valgt at forlade Vejle til fordel for en ny tilværelse på Christiansø, der som bekendt ligger i havet nordøst for Bornholm. Marie og Morten Magni flytter til Christiansø 1. september.

Parret medvirker selv i koncerten på tirsdag sammen med blandt andre Lise og Willy Stolarczyk samt en masse børn og voksne med tilknytning til musikskolen. Orkestret består af violiner, celli, trompeter, basun, fløjter, guitar og klaver. Der spilles på kryds og tværs af generationer i faste ensembler og helt uprøvede grupper. Programmet spænder vidt fra Mozart og Schubert til Christiansø-visen og en masse derimellem. Der er fri entré.

Willis, Spies og Glistrup

Er man til en god gang action og komedie i skøn forening med kendte navne som Bruce Willis, Anthony Hopkins og Catherine Zeta-Jones som bannerførere, så skulle man måske reservere 5. august, hvor Lido Biograferne Vejle har forpremiere på "Red 2".

Det er historien om den pensionerede specialagent Frank Moses, der ikke får lov til at nyde sit otium med kæresten, Sarah. Denne gang må han samle sit elitehold af aldrende CIA-agenter for at opspore en atombombe, der forsvandt under den kolde krig og nu er dukket op igen. Missionen fører dem tværs over Europa til Rusland skarpt forfulgt af diverse lejemordere og terrorister, som også vil have fingre i bombekufferten.

Red 2 har officiel Danmarkspremiere 8. august.

7. august er der en anden forpremiere på plakaten. Det er filmen "Spies og Glistrup", der først har officiel premiere sidst på måneden.

I 1960'erne har Simon Spies og Mogens Glistrup succes som henholdsvis rejsearrangør og landsretssagfører. De to venner elsker at forarge det etablerede samfund, som de finder konservativt og ude af trit med deres store ideer. Spies' offentlige udskejelser giver masser af omtale til hans rejseimperium, der også nyder godt af Glistrups kendskab til skattelovens smutveje. Men i 1970'erne sættes venskabet på en svær prøve.

Spies og Glistrup har blandt andre Pilou Asbæk, Nicolas Bro, Trine Pallesen og Jesper Christensen på rollelisten.

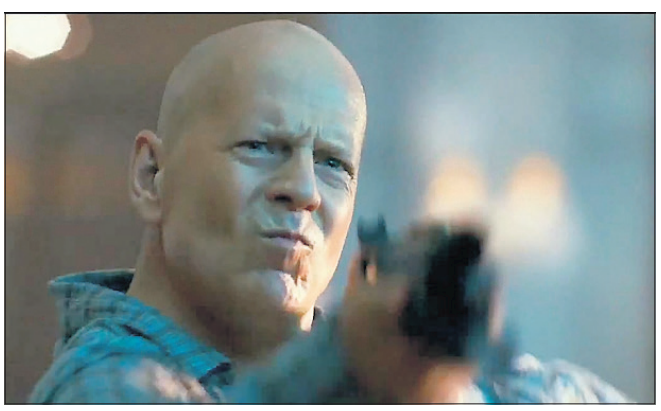

Bruce Willis spiller hovedrollen i actionkomedien Red 2. Billedet her er fra Die Hard 5, men mon ikke der er en scene i Red 2, der ligner nogenlunde.

SOMMERFEST duft af lækker mad med friske råvarer og smag....

BUFFET 99,-

Tomatmarineret svinefilet
Oksecuvette med 4 slags peber
Krydret kalkuncuvette
Sprød sommersalat
Coleslaw med sommerkål
Marineret kartoffelsalat med krydderurter
Små saltbagte kartofler med timian

Grill Selv Menu 105,- / Luksus Grill Selv Menu 148,-
Tilbudene gælder juni, juli og august. Priser er pr. kuvert ved min.10 kuverter og er excl. levering.
SALT & PEBER mad ind i huset saltogpeber.dk
70 10 14 16

DIN TUR TIL AT HOLDE SOMMERFEST?
SKØN SOMMERMENU
KÆMPE SOMMERBUFFET
6 x kød og 6 x tilbehør
Glaseret Skinke og Oksefrikadeller
Vitello Tonnato kalv med tunsauce
Hvidløgsstegt kylling med timian
Appelsin/hvidløgsmar. kalkunbryst
Provencestegt svinemørbrad
Ovnstegte kartofler med rosmarinpesto
Salatbar og Olivenmix
Spicy coleslaw i cremet dressing
Torri de Pisa pastapesto
Klassisk kold kartoffelsalat
99,50 Pr. kuvert
Min. 10 kuverter. Excl. miljøafgift og levering.
Bestil på 7010 7011 kokken&jomfruen.dk

THE STORYVILLE JASSBAND (NL) 6 mands orkester
DOC HOULIND ALL STARS (DK) 7 mands orkester
MIKE OWEN AND HIS WOODLAND JAZZ BAND (GB/DK) 7 mands orkester
Kl. 13.00 Velkomst ved byrådsmedlem Leif Skov
Kl. 21.00 Afslutning
vejle kommune
10. AUGUST 2013
JAZZ I TØRSKIND
I Skulpturparken Tørskind, Tørskindvej 98 A, 6040 Egtved.
Der kan købes mad og drikkevarer.
Stort publikumstelt med borde og bænke.
Egne mad- og drikkevarer må IKKE indtages i teltet.
Billetsalg ved indgangen: Entré: 200,-
Forsalg m.v. se www.jazzitoerskind.dk
Arrangør: Kultur i Tørskind/Jazz i Tørskind
SPONSORER:
Kulturen i Vejle Kommune, Jelling Musikfestivals Fond, Dal-Bo A/S, Bodil og Jørgen Munch-Christensens Kulturlegat, DANEPORK, SE Syd Energi,EL-Hjørnet, Egtved-V.Nebel, PrinfoVejle, NP GRAFISK, Billund Bageri, Nørup Mejeri,Sydbank Fonden, Vejle Oplands Strømforsyning, Middelfart Sparekasse, Trælasten Gødding Mølle, Nørup Havecenter, Sport24

ToRVEhallerne præsenterer

21. september
KANDIS
KL. 18.00 VÆKSTHUSET
Billetpris kr. 395.-
inkl. menu + gebyr

11. oktober
ERIK GRIP
Kl. 20.30 - SCENEN
Billetpris kr. + gebyr

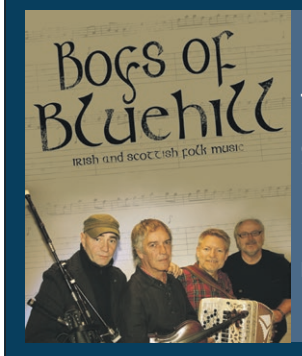

12. oktober
STEVEN QUIGG & BOYS OF BLUE HILL
KL. 20.30 - SCENEN
Billetpris kr.150,00 + gebyr

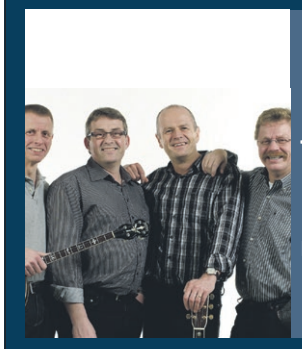
2. november
TØRFISK
KL. 20.30 - SCENEN
Billetpris kr. 195.- + gebyr

16. november
TOMMY KENTER
WHITE KENTEX
KL. 20.30 SCENEN
Billetpris kr. 250.- + gebyr

22. november
METTE LISBY
KL. 20.30 – SCENEN
Billetpris kr. 190.- + gebyr

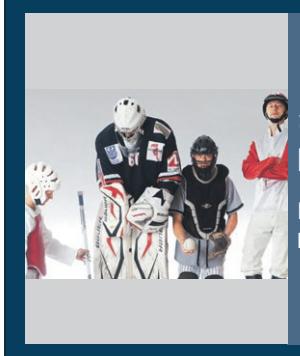
20. december
DIE HERREN
KL. 21.00 – SCENEN
Billetpris kr. 280.- + gebyr

Bord & billetbestilling tlf: 7942 7900
kirketorvet 10-18 :: 7100 vejle :: www.torvehallerne.dk

Nu kommer de bedste lokale deals til Vejle

Vi går i luften d. 12. august!

TILMELD

dig på www.deal.dk og få de bedste deals direkte i din indbakke

i samarbejde med

Vejle Amts Folkeblad

deal.dk

Bål i haven er ren idyl

SKUMFIDUSER OG SNOBRØD OG BÅL UDE I HAVEN. SÅ BLIVER DET IKKE MEGET HYGGELIGERE.

Man behøver hverken at være spejder eller handyman for at kunne få sin helt egen bålplads med sikkerheden i orden. Først og fremmest kan man vælge at købe sig til det. I byggemarkederne findes forskellige typer af bålfade, som både tåler glødende kul og ild i brændet, og som står solidt og sikkert og er lige til at tage i brug. De kan både være runde, firkantede eller pyramideformede og er typisk lavet af rustfrit stål eller støbejern. De må højest indeholde 50 liter brænde. Man kan også lave bålpladsen selv.

Bålfadet kan flyttes rundt i haven efter behov. Men man kan også finde et egnet sted og lave en stationær bålplads.

Først skal bålpladsens form og størrelse afmærkes. Bålstedets diameter skal være minimum 1 meter. Grav så græstørv af inden for markeringen af bålpladsen med en spade. Grav 20-30 centimeter ned i jorden, for på den måde kommer bålpladsen til at ligge en smule i læ.

Læg sand eller småsten i bunden af pladsen. Sørg for der ikke er flintesten i, for de kan springe ved høje temperaturer. Afgræns bålpladsen med mursten, natursten eller fliser.

Som siddepladser kan man bruge træstubbe, lave havestole eller store sten med bløde kanter.

Og hvis man skal nå at bage snobrødet færdigt uden at blive afbrudt af politiet, er det en god ide at tjekke sin kommunes hjemmeside for at se, hvordan reglerne for åben ild er, og om der i en eventuel tør periode er forbud mod åben ild.

Snobrød bagt på egen bålplads er en fantastisk spise for både børn og voksne.

KRYDS & TVÆRS

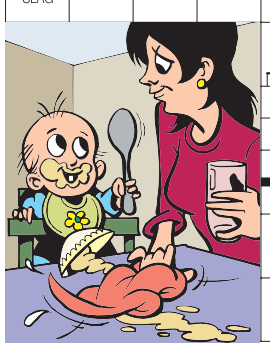

Pålægskagemand
Nok til 10 pers.
kr. 410,00
mad med mere
Koldingvej 40, 7100 Vejle
Tlf. 75 82 21 77
www.koldingvejsslagter.dk

ODIN, LEDDYR, BEGAVEDE, DYR, KENDEORD, LIGEFREMME, FUGL, DRIK, KLÆGT, ANTAL
PILLE, NUTTET, MØNT, TRÆVÆRK, SYGDOM
PATINA, SOLD, UTØJ, KØRETØJ, TONE, SORT
LYDGIVER, FORNEMME, BUSK, DREJE, KORALØ, DISCIPEL, SPARKES, SKIMTE, DYR
BIBELSK KONGE, FUGLE, SPISE, FØDEN
INDFALD, REKVIREREDE, STEDORD, LINE, SPIDS
FUREN, BÅD, FØR H, BLOMST, SMART, BIORD, EFTERNAVN
FLAMMERNE, TITEL, UKENDT, RÆKKE
HEJSEVÆRKET, GRAM, INDHENTER, FARTØJ, VEDHOLDENDE
TRÆ, VRIDE, VED, FASE, SØMME, HOLME
PÆN, SLUGTE, AFSNIT, UDRÅB, OMDØMME, VÆRN, AND
VÆGTENHED, FLINK, KLOVNEN, TÆTTEST
BØJNING, FRANKRIG, HILSEN, KØKKENUDSTYR, FORNEMME
TONE, FOR, STIL, LØFTE, FINDES, CELLESYRE, VANDRE
DYR, JEG, ROM. KEJSER, ÆGFORMEDE, PIGE, KERAMIKKEN, PÅ LINJE, TRÆER, LEKTION
SMYKKER, EJENDOMME, ILDSTEDET
BEDRØVEDE, KOMPONIST, ENEBOER, TRØSTE, LEVER, VÆSEN, FÆLDER, EKSISTERER
SMÅ SLAG, STØJER, PLANET, FUGL, ATTER
FORMÅ, KRAFT, SPILLEUDSTYR, PARTI, VAND, HOSE, SOLO, JÆVNT, TRÆ, OBSERVERER
SORBET, LERART
KUNSTSPROG, DEL AF RIGET, LETTE
ORDLYDEN, SPORTSUDØVER

Vind 2 stk. City Vejle gavekort til en værdi á 100 KR.

Vinderne kan afhente et gavekort.
Blandt de rigtigt udfyldte kuponer trækkes hver uge lod om
to City Vejle gavekort på hver 100 kr.

Løsninger bedes sendt til:
UgeAvisen Vejleposten
Bugattivej 8, 7100 Vejle
senest mandag morgen.

Mærk kuverten "Femstjernet Krydsord"

Navn:

Adresse:

Postnr./by:

LØSNING & HELDIGE VINDERE FRA SIDSTE UGE:

L. K. Jakobsen
Tønnesgade 17B, 1. th.
7100 Vejle

Emma Ry Kristensen
Adonisvej 33
7100 Vejle

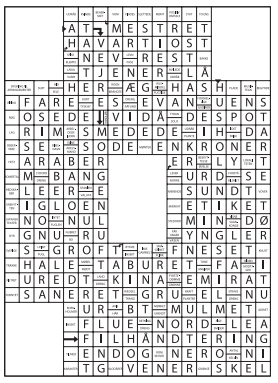

Gavekortet kan afhentes på bladet.

RUBRIKKEN

HERUNDER FINDER DU BL.A.:

Boliger
Ejendomme
Arrangementer
Håndværkere
Jobmarked
Bekendtgørelser
Undervisning
Køb & Salg
Du og Jeg
Øvrige

BOLIGER

Lejlighed til leje
Centralt beliggende i Vejle udlejes 4-værelses lejlighed på 97 m². Månedlig husleje kr. 5.500,- + forbrug.
Tlf. 2167 4284

Stor 4 vær.
140 m², 4 km fra Vejle C. Stuelejlighed, pænt køkken og bad. Have + Parkering. Pr. md. 5.600 + forbrug kr. 1.375.
Henv. hverdage 8-16 : 60 62 80 31

I Mølholm
Nyistandsat 80 m lejl. m. 2 altaner. Adgang til gæstevær., vaskem. og tørretumbl. Ledig for rolig lejer uden husdyr. Md. leje kr. 5.500 + forbrug. Dep. 15.000.
Tlf. 51 55 63 56

Udlejes
i Vejle. Flot istandsat 1-vær. lejlighed 43 m² med bad og køkken. Husleje kr. 3.100,- + forb.
Tlf. 7589 0414

75 m² villalejl.
3-vær. i Vinding udlejes til rolig lejer. Stor have. Leje pr. md 5.100 + forbrug.
2160 1509/2670 8641

Hus søges til leje
ca. 70 m² i udkanten af Andkær/Børkop/Brejning. Ca. husleje kr. 5.000 + forbrug.
Henv. 2258 3339

Lejlighed
udlejes på Fredericiavej 2A, stuen. 3 værelser, 80 m². Egen P-plads. Md. leje kr. 4.900 + forbrug.
Henv. 2014 0780

Lerbæk gods
Hus på ca. 195 m² + garage + have med sø udlejes. Husleje kr. 7.100 pr. md + forbrug. Dep.: 3 mdr. leje.
40 45 70 54

Lejl. m/2 udsigtsaltaner
Fredericiavej 4B, Vejle. 191 m². Lys og venlig m. udsigt over Mølholmsdammen. Ledig pr. 1.8. Mdl. Leje kr. 9.200 + forbrug. Dep. 3 md.
Tlf. 3136 0130

Vejle C
2 stk. 2-vær. lejligheder på 60 m² udlejes. Den ene snarest, den anden pr. okt./nov. Fælles vaskerum og fælles gårdhave.

Beliggende Koldingvej 25, 1. tv. samt 2. tv. Husleje kr. 4.210,- og kr. 4.160,- + forbrug.
Henvendelse 29274618

Gågaden i Vejle
Ny renoveret 3 vær. lejlighed på 95 m². 3 sal med elevator, stor tagterrasse med god udsigt og sol hele dagen. Kr. 6.995 pr. mdr. + forbrug og dep. Ring for fremvisning ml. kl. 10-17
Tlf. 25 30 36 66

Lejlighed udlejes
i Vejle midtby. 131 m . Delvis moderniseret. Vaskemaskine og tørretumbler. Leje pr. md. kr. 6.000,- + forb. Dep. 3 mdr. Adgang til gårdhave.
Tlf. 20 47 47 35

REAL **Boligbutikken - Vejle**

Til leje på St. Grundet Allé, Vejle
Flot 4 vær. lejl. på 115 m² med 2 altaner 7.900 kr. pr. md. Ligger i naturskønt område og med flot udsigt, opført 2009. Her er elevator og p-pladser.

Åbent hus fredag kl. 16.00 - 16.30 i nr. 10, 1 th.
For mere information kontakt Maj-Britt hos RealMæglerne på tlf. 40 44 02 27
hd ejendomme

NYBOESGADE
2 vær. lejlighed, 60 kvm. Lyse rum. Kælder med depotrum, vask og tørrerum, stor fælles have sammen med fem andre lejere. Leje pr. md. kr. 4.740 + forbrug. Dep. 3 mdrs leje.
4093 3522/21280 008

Hus søges – I Skibet eller omegn
Familie (Sygeplejerske og IT Chef) med 3 børn, søger hus til leje, på ubestemt tid, i Skibet eller omegn. Minimum 3 børneværelser. Overtagelse fra september 2013. Husleje Kr. 6000,- til 10.000,- pr måned + forbrug. Ingen husdyr, ingen rygning, ordnede forhold.
Kontakt: 64 67 80 81 efter kl. 18.00

REAL **Boligbutikken - Vejle**

Til leje i Bredballe – direkte til fjorden
Dampskibsvejen: 3 og 4 vær. rækkehuse i 2 plan på 117 m² og 131 m², alle har 2 badeværelser med brus, gulvvarme overalt, centralstøvsuger, 2 altaner samt en terrasse, alt i hårde hvidevarer. Fantastisk udsigt. Bådeplads kan lejes. Vil I forkæle jer selv, er det her I skal bo. Husleje kr. 11.700,- - 14.513 kr. pr. md. Forbrug afregnes direkte til forsyningsværkerne.

For mere information kontakt Maj-Britt hos RealMæglerne på tlf. 4044 0227.

Lejlighed udlejes:
Dæmningen 66, 2. sal tv. 7100 Vejle:
4-vær., lejl. 147 m². Pris kr. 7.140. AC: Varme kr. 1.000. Vand kr. 200. Ledig fra den 1. september 2013.
P-pladser til udlejning beliggende:
Nyboesgade 23 - og Dæmningen 37-39, Vejle.
Garager til udlejning, beliggende:
Nyboesgade 23 og 31, Vejle. Pris kr. 550.

Henvendelse på tlf. 4019 5178 ell. 7581 5178

REAL **Boligbutikken - Vejle**

Lækre lejligheder til leje på Strandvejen 63
2 stk. attraktive 4 vær. lejligheder på 106 m² udlejes.
Lyse og lækre lejligheder, alt i hårde hvidevarer, elevator, parkeringskælder depotrum. Tæt på fjord, skov, strand, skole, indkøb og off. transport. Husdyr tilladt. Husleje 7.679 og 9.135 kr. pr. md. + aconto varme og vand. Ledig nu/1.9.

For mere information kontakt Maj-Britt hos RealMæglerne på 4044 0227.
Essex

Søger De bolig i Vejle?
Så kig ind på: www.vejlegrundejerforening.dk

EJENDOMME

Tækker Ejendomsformidling ApS

SØPARKEN, HEDENSTED
LEJLIGHEDER OPFØRT I 2007 TIL LEJE
3 og 4 vær. lejligheder fra 103 - 121 m², lys og lækkert, gulvvarme, parkering, altan/terrasse, elevator, flotte omgivelser med udsigt til skov og natur. Tæt på skole, centrum, off. transport og idrætsfaciliteter.
Husleje pr. md. 7.950 - 9.075 kr.
For mere information kontakt Tatjana Hjortshøj hos Tækker Ejendomsformidling på tlf. 41 71 14 17

HÅNDVÆRKERE

Havearbejde
81811414

Vi tilbyder
haveservice og hækklipning
70 20 27 03

Hyrup Tømrer- og Snedkerforretning A/S
- Tagarbejde
- Nybyg, tilbyg, industribyg og totalbyg
- Bygningsrenovering
- Døre og vinduer
- Gulve

Vi har egen byggelift til 12 m's højde.

Kontakt:
Mads eller Nikolaj Lyse Hansen
Fakkegravvej 23 · 7140 Stouby
Tlf: 7589 7072 · Fax: 7589 7073
Mail: Nikolaj@hyrup-tomrer.dk
Mads Mobil: 2238 3444 · Nikolaj Mobil: 2255 4949
www.hyruptomrer.dk
Medlem af byg garanti ordningen

BM Maler
Professionelt malerarbejde · Gennem generationer · 1957

Nyåbnet afdeling i Vejle!

Industrivej 5F
7120 Vejle Ø
Ring 7569 5900!

www.bm-maler.dk

PK Produkthandel ♻ SKROT ♻

VI AFHENTER GL. JERNSKROT, DEFEKTE MASKINER, BILVRAG, OLIETANKE ETC.

- Større partier købes (min. 2 ton.)
- Skrotcontainer med tømningsordning tilbydes u. beregning
- Last- og varebiler samt traktorer købes til export

WWW.SKROTMAFIA.DK · RING/SMS **40 53 21 06**

Sådan redder du dit solskadede hår

GODT SOMMERGARN? SÅ SKAL DU PASSE PÅ SOLEN OG PLEJE DIT HÅR EKSTRA GODT.

Sol, saltvand og ture i pool-en er godt for krop og sjæl. Men ikke godt for håret. Hvis man vil undgå, at som-meren gør håret tørt og glansløst, kan man gemme det under en solhat. Men fik man ikke gjort det og står efter sommerferien med den kedeligste manke, er der råd at hente.

Man kan gå til frisøren og blive klippet. Man kan lade være med at vaske håret for tit - hver anden dag eller sjældnere. Man kan købe en shampoo til tørt og skadet hår, så det får ekstra fugt, og man kan vaske håret i lun-kent vand, fordi det udtør-rer nemmere af varmt. Det er en god ide at bruge bal-sam efter hver hårvask, og så lukker man hårstråene ved at afslutte hver hårvask med et skyl i koldt vandt.

Mindst to gange om ugen bør man give håret en fugt-maske og lad så være med at frottere håret tørt men tryk i stedet vandet ud med et håndklæde. Så knækker og ødelægger man ikke hår-stråene.

Hold igen med hårtørrer, glattejern og krøllejern og spray gerne håret med en varmebeskyttende spray, hvis du alligevel tørrer det.

Så er man klar til sensom-meren med brun kulør og lækkert hår.

HVAD SKER DER I VEJLE?
Læs det i Ugeavisen Vejle hver onsdag

JOBMARKED

Rengøring tilbydes
i private hjem af ansvarlig dansk kvinde.
Henv.: 22 97 06 25

Open Service 4 You
Rengøring og Hjemmepleje til private tilbydes.
Kontor- og erhvervsrengøring tilbydes til rimelige priser.
Ring og få et tilbud.
Tlf. 75 71 10 00
ell. 28 62 28 27

JOBMARKED

Vilstrup Smedje A/S

Vilstrup Smedje A/S søger dygtig kleinsmed

Vi søger hurtigst muligt en dygtig kleinsmed. Og når vi skriver dygtig er det fordi vi mener det. Hos os går vi nemlig aldrig på kompromis med kvaliteten.

Udover at være en dygtig smed skal du gerne:

- Have erfaring/være god til MAC/Co2 svejsning, har du svejsecertifikat er det en fordel, men ikke et krav
- Have en praktisk tilgang til tingene og kan løse en opgave uden nødvendigvis at have en tegning at arbejde ud fra
- Have gode regnefærdigheder
- Have et godt humør og være fleksibel
- Have evnen til at kunne holde hovedet koldt i en presset situation

Dine arbejdsopgaver vil bestå i: produktion af trapper, altaner, gelændere, stålkonstruktioner mv., samt montage af dette.

Kan du leve op til ovenstående, kan vi tilbyde dig et fuldtidsjob, gode ansættelsesforhold, løn efter kvalifikationer, samt blive en del af et frisk team.

Hvis dette lyder som noget for dig vil vi bede dig sende os din ansøgning, eller blot et par ord om dig selv på en mail til: smedje@mail.dk

Grundet ferie er det desværre ikke muligt at komme i telefonisk kontakt med os før i uge 32. Dog vil vi læse din mail inden da.

Vilstrup Smedje A/S, Sandagervej 2, 7100 Vejle

WWW.UGEAVISENVEJLE.DK

HÅNDVÆRKERE

- Ejendomsservice
- Havearbejde
- Beskæring af frugttræer
- Vanskelig træfældning
- Hækklipning i alle højder

Ring til Uffe og få et tilbud
75 840 917 – 27 246 246

FLISE- & MURERARBEJDE UDFØRES
Min ERFARING din GARANTI

Mogens Larsen
20 32 90 95

ML MURERSERVICE
ml@mlmurerservice.dk

SOMMERTILBUD!
www.soendermarkens.dk
finn@soendermarkens.dk

...gives på hækklipning og plænerens
Kontakt os for et godt tilbud!
Omlægning af:
Indkørsler • Opretning af kørespor • Terrasser
kr. 125,- pr. m²

Søndermarkens
Entreprenør- og anlægsservice
Tlf. 23 82 71 04
v/Finn Timmermand Olsen
Søndermarksvej 83 E, 7100 Vejle

BE HAVESERVICE
Vestergade 7 | 7140 Stouby | Tlf. 20 51 42 04
be-have@live.dk | www.be-haveservice.dk

VEDLIGEHOLDELSE | BESKÆRING
HÆKKLIPNING | FÆLDNING
SPRØJTNING | SNERYDNING | EJENDOMSSERVICE
VEDLIGEHOLD INDUSTRIOMRÅDER
Bart Eysink

VK Malerfirma ApS
Vi kan lave alt inden for spartel & malerarbejde
Tlf. 60 86 82 53
E-mail: vk@vkmaler.com
www.vkmaler.dk

HÅNDVÆRKERE

ALT I TAGPAP
*Villa
*Garage
*Sommerhuse
*Reparation af tagpap
Vejle
Tlf. 6024 7228
Din tagdækker i Vejle
Husk håndværker-fradraget
Hansens Tagdækning

GRATIS
eftersyn af:
tag, vinduer og døre
Medlem af: true garanti
JJ RESTAURERING
Kærvej 94, Solkær . 8722 Hedensted
Tlf. 4059 2127 . info@jj-restaurering.dk
www.jj-restaurering.dk

GF FORSIKRING MED OVERSKUD

GF TrekantOmrådet søger assurandør nr. 2 - er det noget for dig?

Kik ind på www.gfforsikring.dk/job og læs mere.

Vi har 2 kontorer, hvor vi sidder klar ved telefonen for at rådgive kunderne om deres forsikringsbehov, og for at give dem en hurtig og effektiv service.

GF TrekantOmrådet
Treldevej 3, 7000 Fredericia · Butikstorvet 14B, 7190 Billund

mediekurser.sde.dk

Mangler du brikker at flytte med?

Webdesigner

Udvid dit puslespil med flere brikker indenfor: HTML, CSS, usability, SEO, animation, fotografering, billedbehandling, design og layout

Lær alt hvad der behøves for at fremstille professionelle hjemmesider. Enten til dig selv eller dine kunder.

Vi anvender Adobe CS6, Dreamweaver, Flash og Photoshop. Der kræves ingen specielle forudsætninger ud over almindelig PC-kendskab.
Du har mulighed for at tilmelde dig enkelte udvalgte moduler.
Er du ledig med ret til selvvalg, kan du vælge hele pakken på 6 uger.
Startdato d. 12. august i Odense og Vejle.

Vi har kurser i både Odense og Vejle.
Vi udbyder løbende nye kurser med aktuelt indhold.
Se mere på mediekurser.sde.dk
eller ring 6312 6402

Munkebjergvej 130 · 5230 Odense M · Enghavevej 10 · 7100 Vejle

SYDDANSK ERHVERVSSKOLE

VISUELLE MEDIER OG KOMMUNIKATION

UNDERVISNING

OPSTART AF NYE HOLD I AUGUST

Bliv lægeeksamineret

FYSIURGISK MASSØR

Basisuddannelse
Aften-, dag- eller weekendhold
Eksamen i december 2013
DKK 10.600
- kan betales i rater

RAB
Videregående uddannelse
Weekendhold
Eksamen i juni 2014
DKK 22.500
- kan betales i rater

DANSK FYSIURGISK MASSAGESKOLE ApS
Frederiksgade 77 B, 2 sal • 8000 Aarhus C • 86 99 85 91
www.massageskole-aarhus.dk
Vi har uddannet massører siden 1997

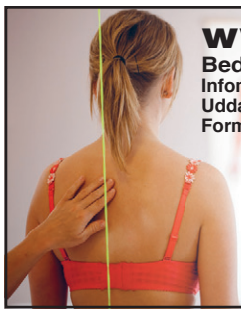

www.bliv-massør.nu
Bedste massøruddannelse på markedet
Infomøde 23. maj og 13. juni kl. 17.
Uddannelsesstart, aftenhold 8. august.
Formiddagshold 15. august.

Jysk Fysiologisk Massage Institut

Ndr. Strandvej 15, Nebel, 8700 Horsens
Tilmelding ring/sms 2440 0036

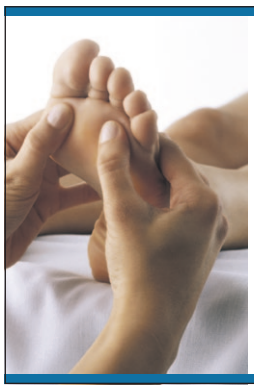

Bliv ZCD Zoneterapeut
Koldingskolen har uddannet zoneterapeuter i 33 år

Nye elever optages
med start den 3. september 2013

For mere info se:
www.zoneterapeutskolen-kolding.dk

Giv dine egne klienter tilskud
til "danmark"

Tlf: 75 50 50 31 eller
kolding@zonecollege.dk

SKAL DU UD?

Find inspiration på Kulturetten siderne

Ugeavisen Vejle

- Lad os hjælpe med markedsføringen... Ugeavis, dagblad, netavis, radio, tryksager...

DERES STJERNER

31. JUL. – 6. AUG.

VÆDDEREN 21.3-20.4

Det kan godt blive en noget blandet uge, hvor du på arbejdspladsen og specielt i forholdet til en af dine nærmeste overordnede, kan blive udsat for ganske irriterende oplevelser. Dit rolige sind kommer dig imidlertid til gode, for du har ingen grund til at være temperamentsfuld.

TYREN 21.4-21.5

Du kan nu vente en række gode inspirationer udefra, som i høj grad vil medvirke til at få løst de tekniske eller praktiske problemer, som du nu, selv har tumlet med i nogen tid. Det er på kærlighedens område klogt, at du selv gør lidt mere ud af det, end du på det sidste har formået. Intet kommer af intet.

TVILLINGERNE 22.5-21.6

En chance for at nå til tops i et bestemt fag vil måske blive en realitet sidst på ugen. Denne chance kan også komme til at betyde noget for dig rent økonomisk. I forbindelse med en fest vil du komme i kontakt med en skytte, som fremover vil blive din bedste ven. For dem, der er født først i stjernetegnet, bliver ugens lykketal 9.

KREBSEN 22.6-22.7

På dine private interesseområder kan der i de nærmeste dage ventes en større begivenhed. Et ønske, du længe har næret i det stille, ser ud til at gå i opfyldelse. Der er god grund til at se med optimisme på fremtiden. Muligheder, du ikke har turdet håbe på, vil nu komme indenfor din rækkevidde, og det gælder om ikke at lade dem gå til spilde.

LØVEN 23.7-23.8

Prøv i lidt større udstrækning at vise din chef eller nærmeste foresatte, at du i virkeligheden er i besiddelse af en betydelig arbejdsvilje. Det vil sikkert få de forventede resultater til følge. På det økonomiske område ser de sidste dage ud til at skulle blive de bedste. Du får nu råd til at gøre lidt flere indkøb.

JOMFRUEN 24.8-23.9

Du føler dig i denne periode på sikker grund og intet kan ændre den følelse af tryghed omkring dig. Derfor er det ikke mærkeligt, at dine medmennesker drages af den styrke du udviser, og beder dig om hjælp. Skulle noget mod forventningerne ende i fiasko, har du den utrolige evne til ændre det til en succes. Nyd det så længe det varer.

VÆGTEN 24.9-23.10

Personer med kunstnerisk interesse kan vente sig et par behagelige overraskelser i den kommende tid. Din sindsstemning bør du ændre overfor din partner. Personen har ikke på noget tidspunkt fortjent at se dig i så dårligt humør. En god måde at gøre det dårlige godt igen, er at tænke fremad.

SKORPIONEN 24.10-22.11

Torsdag og fredag bør benyttes til at reparere på et gammelt forhold til en person, som du har raget uklar med. Du vil næsten have held med alt, hvad du satser på i den kommende uge, så har du nogle projekter på trapperne, skal de skydes af nu. For de, der er født sidst i stjernetegnet, er ugens lykkedag tirsdag.

SKYTTEN 23.11-21.12

Vellykkede udfordringer har gavnet din selvtillid, og du høster utallige roser for det arbejde, du allerede har lavet. Nu må du vende blikket mod hjemmefronten, hvis problemerne ikke skal tårne sig op. Værdsæt det du efterhånden betragter som en selvfølge, og lad det være en ny udfordring.

STENBUKKEN 22.12-20.1

Din nærmeste fremtid ser ud til at blive præget af stærkt skiftende stemninger uden nogen påviselig grund. Lad dig ikke slå ud af mørke tanker, men prøv i stedet at få de lyse og glade stemninger til at dominere, så der ikke skabes unødige vanskeligheder i forholdet til dine omgivelser. Mindre kontroverser vil næppe kunne undgås.

VANDMANDEN 21.1-18.2

For de, der er født sidst i stjernetegnet, bliver det svært at leve op til de krav, som bliver stillet for tiden. Især når du samtidigt skal sørge for at passe dit arbejde som tidligere. Det er heldigvis kun en periode på en uge eller to, hvor du vil have disse problemer. Derefter vil alt være ved det gamle.

FISKENE 19.2-20.3

Som man sår - høster man. Det gælder også for dig. Du må lære at behandle andre mennesker, som du selv vil behandles. En mindre udflugt sammen med familien vil genskabe det sammenhold, som har kendetegnet jer. Ugens lykkedag er torsdag, især for de, som er født først i stjernetegnet.

tandlægeskræk?

kvalitet tryghed velvære

Annette og Claus har begge stor erfaring med behandling af patienter med tandlægeskræk. Se vores hjemmeside for flere gode råd!

dine tandlæger
www.dinetandlaeger.dk

Dommergården | Vedelsgade 1
7100 Vejle
7582 0043

SUNDHED & VELVÆRE

Kiropraktisk Klinik
Vestergade 13, 1. sal
Tlf. 75 83 36 22
Ingeborg G. Rasmussen
Steen M. Larsen
Annette Nielsen
Sandy L. V. Rasmussen
Åben mandag til fredag kl. 8.30-17.30
Konsultation efter aftale
www.vejlekiropraktor.dk

BEKENDTGØRELSER

VEJLE KOMMUNE INFORMERER ...

Tandplejen har ferielukket

De fleste af vores tandklinikker har ferielukket i perioden 1. juli - 7. august 2013, begge dage inkl. Vi har åbent for nødbehandling 1.- 5. juli og 5.- 7. august samt hver mandag i uge 28, 29, 30 og 31.

Mere på: www.vejle.dk/tandplejen eller 76815510.

vejle.dk

vejle KOMMUNE

SKAL DU HA' LAVET EN FLYER?

Kontakt os og få et godt tilbud - **7583 1000**

Er du mand

70/75 år fri af tidligere forhold, mangler du en god veninde. Så kontakt, varm, voksen kvinde, 170 cm / 70 kg. - der holder af hjemlig hygge, en god middag, traveture hånd i hånd, dans, rejser og fælles oplevelser.

Billetmrk. nr. 39
Ugeavisen Vejle
Bugattivej 8
7100 Vejle

Hej

Mand på 58 år, søger en sød dame på 50-55 år, som vil lære en sød mand at kende. Hende jeg søger, skal være slank, se godt ud. Klar til et fast forhold. Jeg håber der er en derude der vil ringe til mig, så kan vi mødes. Du skal ikke sende sms, ring/-eller læg en besked, så ringer jeg tilbage til dig. Håber der er en der ringer!

Tlf. 27 49 02 98

WWW.UGEAVISENVEJLE.DK

ARRANGEMENTER

KFUM SPEJDERNE I GREJS/LINDVED

LOPPEMARKED

LØRDAG DEN 17. AUGUST 2013 KL. 10-14

i lokalet under Lindved-hallen.

AUKTION KL. 11.00

DU OG JEG

Bekendtskab

søges med en sød dame. Alder betyder ikke så meget. Jeg er en rar mand på 72 år, lidt kraftig, men godheden selv. Har lejlighed i trekantområdet, er ikkeryger. Interesser: Natur, rejser, hjemlig hygge. at få lov at være noget for et andet menneske man kan dele sorger og glæder med. Lille handicap ingen hindring. Kun seriøse henvendelser.

Billetmrk. 40
Ugeavisen Vejle
Bugattivej 8
7100 Vejle

ØVRIGE

Løsning Telt & Serviceudlejning
Pakketilbud til 54 pers.:
Alu-telt, trægulv, borde, stole, lys, varme - LEVERET IALT 3.500.-
www.deresfest.dk
75 65 00 59

KØB & SALG

Harpet muld
sælges. Evt. levering.
Tlf. 40 34 49 40
www.jj-transport.com

SPECIAL-BUTIK FOR BRUGTE MØBLER I VEJLE
1000 m² sprængfyldt med pænere brugte møbler.
Åbningstid dagligt: 12.00-17.00
Lørdag 9.30-12.00
Fragtfri levering.
Masser af P-pladser lige ved døren.
Se også vores annoncer på www.abc-moebler.dk
ABC Møbler
SOLDALEN 2, VINDING - 7100 VEJLE
(det gamle BMW)
TLF. 75 86 76 88 • 20 44 02 05

HVAD SKER DER I VEJLE?
Find det på Kulturetten siderne!

DEPOTRUM/LAGERLOKALER
udlejes Hedensted
Rum fra 3 m² til 200 m² - private og erhverv
Depot-vest.dk – Ndr. fabriksvej 17, 8722 Hedensted
Lars Pedersen tlf. 2679 2626 – Jens Bindesbøl tlf. 2014 1493

Detect SKADEDYR
Effektiv bekæmpelse af sommerens plager!
Få en aftale med Søren Nygaard på telefon 2841 1675
Mere info på: www.detectskadedyr.dk
Lopper, Dræbersnegle, Hvepse, Myrer m.m., Murbier
INSPEKTION | RÅDGIVNING | SIKRING | BEKÆMPELSE

ØVRIGE

Dødsboer m.m.?
www.boring-brugte-ting.dk.
Tlf. 7583 9522
dødsboer købes

FESTSANGE FORFATTES
Maja K. Hyldgaard
Tlf. 7583 9964 / 2165 8875
E-mail: majakh@ofir.dk

Dødsboer modtages meget gerne.
Kan afhentes efter aftale på **75830075.**
Genbrugsartikler modtages ligeledes.
DANMISSION
GENBRUG
Vindinggård Ringvej 1A, 7100 Vejle.
Kom en tur ind i vores genbrugsbutik, hvor vi konstant har gode genbrugsvarer.

6 pladset hjørnesofa i læder kr. 1.795. Seng bøg 90x200 med Dux-boxmadras 1.995. 6 stk. Skovby spisestue i lys eg, model SM 64 EMU, dagspris ca pr. stk 1.750, 6 stk 2.995. 3+2 pers. med bøgearme og lyst heluldent stof kr. 1.995,-. 4 stk. flotte spisestole i syret eg med beige almue stof kr. 1.295. Stouby 3+2 pers. med buet bøg tremmegavle hele vejen rundt. Nypris ca. 15.000 NU 2.995. Hvidt sofabord 90 x 90 kr. 395. Fratone spisebord 100x190+2 plader i kirsebær + 6 spisestole, model Paco Capdell, flot, Nypris kr. ca. 22.000 NU kr. 7.995 Rundt spisebord Ø 122 + 2 plader i palisander + 4 stole, flot kr. 2.795,- 2 stk. små lænest. med buet ryg + 2 fodsk. i brunt læder kr. 2.295. 2 stk højrygget lænestole model Opus i sort lækkert Annelin læder, trinløse, fast fod. Nypris ca. kr. 16.000 NU 2 stk kr. 6.995. Skrivebord, teak 70x150 m. 6 skuffer kr. 495. Chartol i syret eg m. overskab, flot, højde 202 cm, bredde 98 cm. kr. 2.995. Læderstue, højrygget 3+2 i chremefarvet kvalitetslæder, stor model NYpris ca. kr. 22.000 NU kr. 6.995. Højrygget 3 pers. med bøgekant i lækker cognacfarvet kvalitetslæder. Nypris kr. 15.000 Nu kr. 4.995.
Tlf. 75 86 76 88/20 44 02 05

LUKSUS POOLHUSE
Havudsigt, boblebad, rutchebane, børnebassin, sauna m.m. udlejes billigt.
Tlf. 9188 2764

Kvalitets Loppemarked
Mange gode effekter. Cykler, musik, modetøj, møbler, legetøj, antikviteter, bøger, design, trampolin, 2 gummikajakker, partytelt, metervarer, tilbehør og meget mere :-)
3. og 4. august
kl. 10.00 - 16.00.
Koldingvej 432, 7100 Vejle, Ny Højen.

Sælges: Elseng 90 x 200 med elektrisk bund og god springmadra kr. 2.995. Klaverbænk med magasin 295. 3 + 2 pers. i flot moderne design og stof kr. 1.995. 3 pers. sofa med flytbar puf i sort stof kr. 1.495. Hjørneskab i syret eg med blydør kr. 995. 3-1-1 stue i smart spraglet stof som ny 2.795. Flot entresæt i mahogni kr. 495. Meget flot glas spisebord 140x90 + 6 spisestole i crem/hvid rattan i bedste kvalitet Nypris ca. kr. 12.000. Nu kr. 3.495. Sika havestuemøbler i lys rattan, bestående af 3 pers - 2 lænestole, ovalt glassofabord + rundt spisebord Ø 80 + 2 spisestole, nypris kr. 19.500. Nu ialt kr. 7.995. Box madras 120x200 i god kvalitet m.top madras, bøge meder kr. 1.295. Hammel Byggereol, bøg m. glasskab, ialt 5 moduler kr. 1.995. Hepplewhite spisestue i hvid/grå (Svensk model) spisebord + 6 stole og lav skænk kr 5.995. 3+2 pers. i sort læder, flot kr. 2.795. Flot Bendixen marmor safabord 110x110 m. mahogni træ indlagt i pladen Nypris kr. 9.470, NU 1.995. 2 stk 2 pers. London sofaer fra Stouby i bøffellæder, bøg arme, Nypris kr. ca. 25.500 NU kr. 5.995. 3+2+1+puf i læder kr. 2.995. 3+1+1 højrygget læderstue i fineste kvalitet læder, nypris kr. 18.795 NU 5.995. Dækketøjsskab i syret eg kr. 1.295 Sovesofa i flock stof med magasin i ryggen og udtræksmadras kr. 1.795. 6 pladset hjørnesofa i sort bøffellæder m. puf, meget fin kvalitet, brugt 2 år. Nypris kr. 28.900 Nu kr. 14.995.
Tlf. 75 86 76 88 / 20 44 02 05

Du & Jeg

Ønsker du at dele livet med en partner eller blot finde en ledsager til ferieturen har UgeAvisen/Vejleposten måske det rigtige tilbud til dig. Det koster kun **120,- kr.** at få et indlæg med under "Du & Jeg" i UgeAvisen med op til 50 ord.
Betaling skal vedlægges kontant/check. Send eller indlever dit indlæg skriftligt sammen med beløbet til Ugeavisen/Vejleposten.
Mrk. kuverten "Du & Jeg" og aflever det, så vi har det senest fredag kl. 10.00.
Alle indlæg optages under billetmærke. UgeAvisen/Vejleposten garanterer fuld diskretion. Svarbreve mærkes med det billetmærke man ønsker kontakt med, og indsendes eller afleveres til: UgeAvisen/Vejleposten, Bugattivej 8, 7100 Vejle.

Brug blokbogstaver:
.....
.....
.....
.....
.....
.....
.....

Billetmrk:..... .
(Udfyldes af Ugeavisen)
Navn: .....
Adr.: .....
Postnr./By:.....

Såfremt du mangler plads til tekst, vedlæg da teksten på et ark papir **120,- kr.** Ugeavisen Vejleposten over 50 ord 1 kr. pr. ord.

Markeds PLADSEN

Under Markedspladsen kan indrykkes annoncer vedr. **KØB/SALG/BYTTE** for privatpersoner uden erhvervsmæssig hensigt. Dog ikke annoncer vedr. f.eks. biler, campingvogne, udlejning af ejendomme, boligannoncer, klinikker, husdyr, efterlysninger m.m. hvor vi henviser vil vores normale rubrikannoncer. Annoncer med erhvervsmæssig hensigt kan indrykkes under Markedspladsen, men til normal mm-pris som er 6,05. Ellers henvises forretningsannoncer til Ugeavisens normale rubrik- og tekstmarked. Markedsannoncer modtages ikke pr. telefon/fax. OBS: Internet/e-mail adr. modtages ikke.
Betaling skal vedlægges kontant/check.
50,- kr. for de føreste 20 ord. Efterfølgende ord á kr. 1,-.
Indlevering: Senest fredag kl. 10.00.

Brug blokbogstaver:
_____
_____
_____
_____
_____
_____
_____

Kuponen sendes til
vejleposten ugeavisen·vejle
Bugattivej 8, 7100 Vejle

25 år 1988 • 2013

UDSALG

25 år 1988 • 2013

Slutspurt

BOSCH KØLESKAB A++ KSV 36NW33

- 346 liter køleskab
- Energiklasse A++: kun 112 kwh/år
- H 186 cm
  B 60 cm
  D 65 cm

SPAR 1800,-
UDSALGSPRIS
5499,-

WHIRLPOOL KØLE/FRYSESKAB WBE 33 NF W NO FROST

- 223 liter køleskab
- 97 liter fryser
- Energiklasse A+ - 310 kwh/år

SPAR 2000,-
UDSALGSPRIS
3999,-

SCAN KØLE/FRYSESKAB SKF 220 A+

- 167 liter køleskab
- 45 liter fryser
- Energiklasse A+
- H 145 cm
  B 55 cm

SPAR 600,-
UDSALGSPRIS
1899,-

GORENJE KØLESKAB R 4121 AW

- 213 liter køleskab
- Energiklasse A+
- H 123 cm
  B 54 cm
  D 58 cm

SPAR 1300,-
UDSALGSPRIS
2199,-

BRANDT FRYSESKAB BFU 282 LN W

- 239 liter fryseskab
- Energiklasse A+: 306 kwh/år
- No frost = ingen afrimning
- H 186 cm
  B 60 cm

SPAR 2000,-
UDSALGSPRIS
3999,-

ELECTROLUX FRYSESKAB EUT 1106 AOW

- 91 liter fryseskab
- Energiklasse A+: 194 kwh/år
- H 85 cm
  B 55 cm
  D 60 cm

SPAR 1000,-
UDSALGSPRIS
2499,-

ELECTROLUX KUMMEFRYSER EC 3232 AEW

- 300 liter fryser
- Energiklasse A+: 286 kwh/år
- Low-frost = kun afrimning hvert 4. år
- H 87 cm
  B 105 cm
  D 67 cm

SPAR 1500,-
UDSALGSPRIS
3499,-

JULI MÅNEDS KONKURRENCE

Vær med i konkurrencen om at vinde den nye Bosch vaskemaskine WAQ 28492 til en værdi af

7499,-

Aflever kuponen i butikken senest på lørdag og vær med i lodtrækningen.

Svar på følgende spørgsmål:
Hvor mange vaskemaskiner er der udstillet i butikken?
___ Ca. 20 stk.___ Ca. 50 stk.___ Ca. 100 stk.

Navn: _____

Adresse: _____

Postnr./By: _____

Tlf.: _____ mailadr.: _____

Vinderen får direkte besked.

EL SALG & SERVICE
AUTORISERET PROBLEMLØSER
www.el-salg.com

GRATIS PARKERING I BAGGÅRDEN!

HVIDEVARE-CENTRET

VESTRE ENGVEJ 10 · 7100 VEJLE • TELEFON 75 82 37 00
info@hvidevarecentret.dk
!HUSK! GRATIS PARKERING I BAGGÅRDEN